朝鮮日報 夕刊 二十七日(月) 本紙朝夕刊十二面

常任委員長候補決定

【東京電話同盟】衆議院常任委員長候補者는 左와가티決定하엿다

全院委員長 村上啓四郞(民)
豫算委員長 若宮貞夫(政)
決算委員長 西方利馬(政)
請願委員長 [illegible]五右衛門(民)
懲罰委員長 小山邦太郞(民)
建議委員長 喜見之通(政)

「파」號事件等一段落
蔣、最後의期待絶望
英米依存主義에重大蹉跌
長期抗戰도希望薄弱

【東京電話同盟】首都南京陷落後의 國民政府는 我皇軍의 繼續的猛追에 依하야 軍政外交 그他 各機關이 分散하야 거이四分五裂의 狀態로 崩潰에瀕함에 不拘하고 蔣介石을 爲始하야 蔣直系 首腦部는 依然히 長期抵抗을 豪語하고 窮餘의 策으로 英米에 追從하야 그積極的對支援助와 兩國의 共同動作에 依한 對日牽制策에 期待를가지고 今回의 파네이號事件과 레이드버드號事件에 對하야는 日本을 窮地에 陷케하야 歐米 依存政策을 强化하고 頹勢의 挽回를圖한 絶好의 機會라하야 我方을 誹謗하는 모든 逆宣傳을 繼續하야왓는데 米國政府는 二十六日 파네이號事件에對한 對日回答을 發하야 帝國의 本事件에對하야 取한態度를 全面的으로 諒解하고 我方에對하야 매우好意잇는 意向을 表示하야 本事件에 關한限 大體로 解決을 보앗다고 觀測되게되엿다 一方 레이드버드號事件에 對한 我方의回答도 近近 英國政府에 對하야 正式으로 發하게되야 英國政府도 帝國의 誠意잇는 善後措處를 充分히 諒解하리라 期待되고잇스므로 英米兩國이 共同動作을 取하야 對日壓迫에 出하는것과 가튼것은 現在에는 全然 解消되여버렷다고 볼수잇고 그結果 國民政府의 英米依存主義가 重大한 蹉跌을오게하는 同時에 蔣等이 期待하고잇든 對日長期抵抗의 可能性도 一場春夢으로 化하야 國民政府沒落은 兩事件의解決에 依하야 一層拍車를더하야 早速하게되엿다고 보는傾向이잇다

明年度豫算編成方針
今日議員에綱要配布

【東京電話同盟】政府는二十七日 昭和十三年度一般會計豫算綱要를 貴衆兩院議員 그他關係方面에配布하고 이로써明年度豫算案內示를 代身하엿는데 그中에 昭和十三年度一般會計豫算 編成方針으로 政府는次와 가티 述하엿다 支那政府와 그軍隊에 對한膺懲의 目的을 達成하기爲하야는 依然히 長期에 亘하리것이라는 前提로써 그對策에遺憾이업기를期하고 物資와 資金은 이를軍의需要充足에 集中하야 軍需에 關한 資材와 資金의 一般 消費는 可能한대로 減少하도록 努力함이 要緊하다 그럼으로 昭和十三年度 歲出豫算에잇서서는 右情勢에 對應하야 事變關係施設은 可能한대로 그充實을期하기로하고 그他의諸經費에이르러서는 眞正으로 緊急하야 中止하기難한것以外에는 거이그計上을中止하기로하엿다 또歲入豫算에잇서서는 租稅 그他에잇서서 經濟界의好況에伴하야 相當額의 自然增收를計上하고 歲入不足은 公債財源으로써 補塡하기로하야 大體로 次와가튼 要領으로 昭和十三年度豫算을 編成하엿다

一、軍備充實에關하야 必要한經費를計上하엿다
二、軍事扶助費增加를 爲始하야 事變關係施設에 要하는經費를計上하엿다
三、防空에關한經費 農山漁村振興에關한經費 輸出增進에關한經費 液體燃料에關한經費 技術員養成에關한經費 民間航空에關한經費等의 現下時局에鑑하야 緊要한經費를 計上하엿다
四、今次事變에伴한 豫算超過는 豫算外支出의 必要에應하는等을爲하야 國庫豫備金을 增額하엿다
五、地方財政補給金은 前年度와 同額을 計上하엿다
六、一般新規經費計上은 抑制하는同時에 旣定經費의 節減繰延을 行하엿다
七、部隊及艦船出征等에 關한經費의 臨時軍事費特別會計計上에 伴하야 陸海軍兩省所管의 旣定經費에잇서서 相當額을減少하엿다

그리고 帝國鐵道通信事業及南洋廳特別會計를 除한外地各特別會計로부터 臨時軍事費特別會計에의 財源繰入方針이므로 此等特別會計로부터 一般會計에의 一般財源繰入은 此를行치안키로되엿다 (寫眞은 賀屋藏相)

貴族院勅語奉答文

【東京電話同盟】貴族院議長 臣 松平賴壽 誠恐誠惶 삼가 叡聖文武天皇陛下께上奏합니다 이에 第七十三回帝國議會開院의 盛典을 行하옵시고 優渥하옵신 勅語를 下賜하옵시엇다 업데여 생각컨대 皇師는 恒常戰捷을 奏하야 크게勇武를 中外에 나타내고 銃後의 臣民이 또 잘協力一致하야 時艱에當하엿다 진실로 陛下의 威德에 依賴함이아니면 엇지잘 이와가틈을 어덧스랴 그러나 戰局의前途는 尙遼遠하다 文武一途로 堅忍不拔하야 終局의目的을 貫徹치안흐면안된다 臣等 삼가 叡旨를 奉體하고 愼重審議하야 協贊의 任을 다하야 써 皇猷를 贊翼하기를 期함 臣賴壽 恐懼를 不堪하야 삼가 奉答합니다

衆議院奉答文

【東京電話同盟】衆議院勅語奉答文은 左와가트다 삼가 생각컨대 車駕가 親臨하옵시여 이에 第七十三回帝國議會開院의 盛式을 擧行하시고 勅語를 下賜하옵시니 臣等 感激을 不勝하나이다 只今 皇師는 連戰連勝을 奏하야 士氣는外에 張하고 民心은 內에 振한다 그러나 戰局은 아직 未收되엿스므로 叡慮를 將來에 勞하옵시게되엿다 臣等 삼가 聖旨를 奉體하고 愼重히 審議協贊의 任을 다하야 上으로 陛下의 隆恩에 奉應하고 下로 國民의 委託에 報答하기를 期하나이다 衆議院議長 臣小山松壽는 진실로 恐惶하야 삼가上奏합니다

勅語奉答文捧呈

【東京電話同盟】松平貴族院議長 小山衆議院議長은 二十七日午前十一時에 前後하야 宮中에 參內 鳳凰間에서 天皇陛下께拜謁 兩院에서 議決한 奉答文을 捧呈하엿다 이에對하야 陛下께압서는 거룩한 優渥하옵신 勅語를 下賜하옵시여 兩議長은 恐懼感激하야 御前을 退下하야 各各兩院에 傳達하엿다

勅語

朕은 貴族院의 深厚한 敬禮를 嘉尙히 녁인다

朕은 衆議院의 深厚한 敬禮를 嘉尙히 녁인다

兩院議長謹話

【東京電話同盟】

◀小山衆議院議長謹話 今日 第七十三回 帝國議會의 開院式을擧行하옵시고 優渥하옵신 勅語를 下賜하옵시엇다 從軍將兵의 勇武와 銃後國民의 協力一致를 嘉尙하게 녁이옵신다 진실로 恐懼感激을不堪한다 今後 國民은 더욱堅忍持久하야 忠節을勵하고 最後의目的을 達하야 聖恩의萬一이라도 報答치안흐면안된다

◀松平貴族院議長謹話 今日 議會開院式에當하야 恐懼하옵시게도 天皇陛下께압서는 親히 行幸하와 優渥하옵신 勅語를 下賜하옵시여 진실로 恐懼感激을 不堪한다 삼가 생각컨대 勅語의 前段에 『將兵은 奮番히 戰捷을 奏하야 크게勇武를 中外에나타내고 朕의 銃後의 臣民도 또잘協力一致하야 時艱에當하엿다』고 말슴하압신은 出征將兵과 銃後全國民에對하야의 御褒의말슴이라고 拜察되고 國民은 이聖旨에 奉副하도록 가 끔銘心하지안흐면 안되리라고 생각한다 또 『擧國臣民의 忠誠에 倚信하야 速히終局의 目的을 達하기를期한다』고 하신말슴에 對하야는 今後 如何한 萬難을排하야서도 一日이라도 速히 東洋平和를 確立하야써 宸襟을 奉安하지안흐면 안된다고 생각한다 時局이極히 重大한이때 今議會는 各種의 重要案件이 提出되리라생각하는데 優渥하압신 聖旨를 奉體하야 一層眞重한 態度로써 審議에努力하야 職責을 完全히하지안흐면안된다

二十七日奉答文捧呈 兩院議長

【東京電話同盟】松平、小山貴衆兩院議長은 二十七日午前十一時 宮中에 參內 勅語奉答文을 捧呈하게되엿다 그리고 二十六日 衆議院에서 可決된 上奏案『貴衆表』는 勅語奉答文과는 따로宮中의 御事情을 못자와 小山議長이 參內捧呈할터이다

陳釜山駐在領事
京城總領事로轉任
范漢生總領事의新政權參加로
東京大使館과協議後

【釜山電話同盟】京城駐在中國總領事 范漢生氏及鎭南浦領事 張義信氏의 中國新政權歸屬表明과 아울러 그動向이 注目되든 釜山駐在領事陳祖詒氏는 東京大使館과의 協議를 終了 하고 二十七日朝 入港의 關釜聯絡船으로 歸鮮 곳領事館에드러갓는데 同領事는 右協議의結果 依然領政을 繼續하는 范總領事의 뒤를 繼承하야 京城駐在總領事에 轉任하게되엿다는데 二十七日午前 道廳其他關係方面에 人事를 단엿다 陳總領事를訪問한즉 『詳細는午後가아니면 알수업다』하고말하기를避하엿다

팟시스트各代表의 伊訪日使節團派遣

【羅馬二十六日發同盟】伊太利政府는 去番日本이國民使節로 太倉男一行을 羅馬에派遣한데對하는 答禮의意味로 팟시스트組織 各團體의代表를網羅한 一大訪日使節團을組織하야 近近日本에派遣하기로決定하엿다 右에對하야팟시스트黨書記長 스타라ー체氏는 二十六日에 左와가티發表하엿다 我等은 日本에對하야 視察과 修交를使命으로하는 使節團을派遣하기로決定하엿는데 黨의 各組織代表로써 組織하야 近近出發할豫定이다

米大使 對日回答通牒手交

【東京電話同盟】파네이號事件에 關한帝國政府의 回答文書는 二十四日附로써 正式으로 米國政府에 手交하엿스므로 米國政府는 그對日回答을 我政府에提示하기로決定하고 駐日그루大使는 二十六日午前十一時半에 外相官邸에 廣田外相을訪問하고 對日回答에關한通牒을 正式으로手交하엿다

米의對日回答과 外務省當局談話

【東京電話同盟】駐日米國大使그루氏는 本國政府의 訓令에 基하야 二十六日午前十一時半에外相官邸에 廣田外相을訪問하고 帝國政府가 去二十四日附로써 回答한 파네이號事件에關한 米國政府의 對日回答公文書를 手交하엿는데 右에對하야 外務當局은 同日午後五時에 左와가티 當局談을 發表하엿다

外務省當局談

十二月二十六日午前十一時三十分 駐日그루米國大使는 廣田外相을 訪問하고 『今日은幸福스러운用談을 하기爲하야왓다』고 人事한後 米國政府의 對日通牒의大要를 읽은後에 特히 通牒의 最後에 記載된 『米國政府는 日本政府가 取한措置가 今後 支那에잇는米國國民과 米國의利益과 財產에對한 日本官憲또는 軍隊의 攻擊乃至 不法干涉을 阻止함에 效果가잇슴이 表明되기를 切望한다』고 述하엿다 이에對하야 廣田外相은 今次 事件에對하야 米國政府가 보인 好意잇는 態度를 深謝하고 米國大使의 盡力에對하야 深甚한 謝意를 表示한바잇섯다 그리고 그가튼 不祥事件이 發生한것은 遺憾을 不堪하나 兩國의 友好的精神에 依하야 이에 解決에 이른것은 매우 慶賀한다 米國政府의 對日通牒은 左와갓다

公文(槪譯)

一、十二月二十六日附로 駐日米國大使가 廣田外相에게 보낸 訓令에 基하야 本大使는 閣下에게 向하야 左記와가티 傳達하는光榮을 가진다

合衆國政府는 米國艦艇과 네이號와 米國商船三隻에 對한 十二月十四日附의 米國政府公文과 十二月十四日附의 日本政府及 十二月二十四日附의 日本政府公文에 言及하엿다 米國政府는 十二月十四日附 公文에서 合衆國政府는 日本政府에 對하야正式書面에 依하야 遺憾의意를 表明하고 完全하고 또 充分한 賠償의 支拂과 今後支那에잇서서 米國國民의 權利財產이 日本軍의 攻擊을 受하지안코 또 日本官憲또는 日本軍에依한 不法한 干涉을 受치안키를 保障할 決定的이오 또 特定的인 指揮를 取하엿다는 保障을 要求하고 또 加害者의 處罰을 要求하엿다

初의 二項目에 關하야는 十二月二十四日附의 日本政府公文은 米國軍艦과 汽船에 損害를주고 그乘員에게 死傷者를 내이게된은 帝國政府의기피 遺憾으로 생각하는바로 이에 기피 深謝의意를 表한다고한 十二月十四日附 日本政府의 聲明을 다시確認하는것이다 合衆國政府가 한 要求中第三項에關하야는 日本政府公文의 字句에 依하면 米國이 그第三國의權益財產을 攻擊하고또는 不法한干涉을加하지안키를保證하기爲하야 日本政府가 이미取한 어떤種類의 決定的이오 또特定的인 措置를敍述하고日本政府가 此種遺憾의 絶無를 期한다는것을 聲明하엿다 合衆國政府는 日本政府가 同政府의 十二月十四日附 公文에서 責任을 容認하야 遺憾을 表明하고 또保障의提出이 잇섯슴때의 迅速한 措處에對하야 滿足하게생각한다

合衆國政府는 十二月二十四日附로 日本政府에 表明한것과가티 同政府가 取한 措處에關한責任은 十二月十四日附 合衆國政府公文에서 同政府가 한要求에 適應한것이라생각한다 本事件의發生原因과 經緯에關한諸事實에對하야는 日本政府는十二月二十四日附 同政府公文中에서 同國政府가 調査한結果 同政府가 通達한結論을言明하얏고 此等 同一事項에關하야 合衆國政府는 米國海軍査問委員會의 決定에關한報告書에 依賴한것이엿스나同報告書는 이미 日本政府에對하야 公式通達이잇섯고 合衆國政府는 日本政府에서 이미取한 諸措置가今後 支那에잇는米國國民 米國의 利益또는 財產에對한 日本官憲 또는日本軍에依하야 何等의攻擊 또는 不法한 干涉을 防止함에 有效할것을 切望하는것이다 右回答傳達을乘하야 本使는 이에거듭 閣下에게對하야 敬意를表한다 敬具

헐長官의聲明中 二點은아직留保

【華盛頓二十五日發同盟】紛糾를 거듭한 파네이號事件도 日本政府의 誠意와米國政府의 自重에 相俟하야 原則的解決을 보게되엿는데 國務省側에서는 헐長官의 聲明은 日本政府의 回答을 授受하면서도 다음二點을暗暗히留保하엿다고 보고잇다

一、米國政府는 事件이過失에依한것인가 아닌가에 關하야는 海軍査問委員會의報告에委讓한다고잇다

一、米國政府는 此種事件의再發을 防止하기爲하야 日本政府가取한 手段이果然有効하나 아니냐를注視한다

그리고海軍査問委員會의 報告는 事件의 眞相을 暗暗히 指摘한것이라고 認定하지안는것도하나 AP通信等은 『米國政府는今後이點에附帶意向이다』라고 解釋하고잇다

占領地區에軍律布告

【上海二十六日發同盟】長谷川支那方面艦隊司令長官은 二十六日 我軍의 占據地와 守備區域內에對하야 次의布告를 發하엿다

我軍의 占領地域內에서 次에 揭示하는 行爲를한者는 軍律에 依하야 死 그他의 重刑에 處함 但發覺前에 自首한者는 그 罪를 減刑 또는 免除함

一、日本軍에對한抗敵行爲
二、間諜行爲
三、日本軍所屬者에對하야 危害를 加한行爲
四、日本軍의 使用에 供하는 鐵道電信電話道路橋梁水路等을 損壞하고 그他 交通通信運輸를 妨害하는行爲
五、水道電燈等을 損壞하는行爲
六、日本軍이 使用하는 武器彈藥 그他를 損壞하는行爲
七、日本軍을 害하는 目的으로 藥物細菌을 使用하는行爲
八、그他日本軍의 安全을 害하고 또는 軍事行動을 妨害하는行爲
九、以上의 行爲를敎唆 또는幇助하는行爲
十、以上의 行爲를한者를 隱匿하는行爲

昭和十二年十二月二十六日
支那方面艦隊司令長官 長谷川清

天長占領

【上海二十六日發同盟】上海軍午後六時發表 揚州를占領하고 續續揚子江沿岸을 追擊中인 我部隊는 西北方에向하야 追擊中이든 我部隊는 二十二日에天長(揚州西北方五十粁)을 占領하엿다

杭州의外人은無事

【杭州에서二十六日 同盟特派員發】皇軍의入城에依하야 杭州城內의 治安은全然平靜대로 回復되고 殘留支那人은 新次生業에就하고잇는데 杭州에 머물너잇는 一般外人三十餘名도 全部無事하다고 我軍에 通告하여왓다 占領後二日에市內에는 和氣가가든하다

新政權支持表明
在朝鮮中國人三千

南京陷落 北支新政權誕生 范京城總領事의 新政權參加와 急速度의 日滿支提携의 强力한 進展에 向하야 范總領事가 新政權에 參加한後 머물러잇서 敢然히新政權參加의 態度를 闡明한 張鎭南浦領事를 絶對支持하야 新政權을 擁護하고 率先하야 五色旗를 揭揚하고 斷行하고잇는데 總督府當局은 此等在鮮中國人의 轉向聲明에 對하야는 어듸까지든지 自發的運動의 前提를 하야 그推移를 靜觀하고 一次 新政權支持를 表明한者에 對하야는 日滿支提携의 大方針에依하야 하고 그二十七日까지에 新政權支持를 表明한 個人的으로 各地의 華僑有力者 里院三百名、海州五百名、平壤五十名抄 鎭南浦百名、兼二浦二百五十名、群山二百名、論山二百名、永登浦百名이오 또黃海道의 殷栗、信川에서 各百五十名乃至 北道의 吉川에서 約二百名이 새로 그態度를表明하고 그他淸津、新義州、仁川、元山의各數十名을 加할에는 總計三千名에 가까우리라觀測되야 此等은 主로 都會地에잇는 華僑요 全鮮에散在하는 中國人勞動者의 自衛意識이 瀰漫될때에는 急速히 在鮮中國人의 一致한 新政權支持의 實現을 보리라豫想된다

時事解說

杭州

杭州는 蘇州와 더부러 支那屈指의 名勝地니 「우로 天堂이 잇고 아래로 蘇杭이잇다」는 支那人의 俗諺으로만 보아도 그 얼마나 支那人間에잇서 憧憬되고잇는 名勝인가를 알수가잇다 周圍 四十里되는 西湖는 山으로 에워싸잇고 山 저편으로는 [illegible]이 흘러나려가는데 [illegible] 그 [illegible] 古都이니 [illegible] 杭州는 一名武林으로서 [illegible] 五代때에는 吳越이 어곳에 [illegible] 明治 二十八年 下關條約에 依하야 [illegible] 다。(×)

年內의議會는 今日로써終了
貴族院本會議

【東京電話同盟】二十七日은 貴衆兩院이 다年內 最後의 本會議를 열고 重要案件全部는再開後로 延期하기로하고 越年하게되엿다 貴族院은 勅語奉答文을 起草한後 全院委員長及常任委員의 選擧를 行하고 出征陸海軍將兵에 對한 感謝決議를 滿場一致로 可決하고 散會하고 衆議院은 全院委員長常任委員의 選擧를 行하고 休憩 午後에再開 出征皇軍將士에 對한 感謝決議를하고 最後에閉會中에逝去한 山本悌二郞 岡田春夫 西村□次郞 山枡儀重四氏의 追悼議事를 進行하고 이로써、兩院이 다年內의 議事를 全部終了하엿다

午前十一時十分再開 松平議長 아까滿場一致로 議決된勅語奉答書를 携하고 宮中에參內하야 午前十一時에 鳳凰間에서 拜謁의吩咐를 밧고 恭遜히 奉答文을 捧呈하온바 거듭優渥하압신 勅語를下賜하압시엿다 하고 議長席에 서서 總員起立한後 勅語를 奉讀하고 다음書記官으로하여금 休憩中에 選擧된 常任委員의 氏名을 朗讀報告케한後 松平議長 今年의議事는 今日로 全部終了하다 一月二十日까지休會한다 하고 同三十七分에散會하엿다

衆議院本會議

【東京電話同盟】衆議院本會議는 二十七日의 貴族院本會議에 이어 午前十一時六分에 開會하고 即時日程에드러가 一、全院委員長選擧를 行한結果 投票總數三二二票中三〇七票村上啓四郞(民政) 五票 無效로 村上氏가 當選하야 戰時議會의 空氣를 反映하야 規律整然한結果를 보여다 다음常任委員을選擧하기爲하야 同十一時三十五分에 一日休憩하엿다

人事·集會

◀篠田李王職長官 李王職參觀事務協議次二十八日午後二時四十分京城驛發渡東
◀秦學文氏(關東軍囑託) 入京人事次二十七日來社
◀鄭英敎氏 鄭周源記念誌發刊人事次來社
◀鄭在鎔氏 同上

八面鋒

◇多事多端하든 今年도 將次 數日을두고 저물려한다。◇回顧하면 歐洲에서는 西班牙革命을 中心으로한 英佛蘇對 獨伊의 對立이 激化되고。◇極東에는 支那事變을 包圍한 國際的 緊張이 益加。◇이 世界的 緊張이 그대로 이해를 넘어가니 오는 해는 어떤 事態를 演出할것인가。◇年末이 되엿다고 街頭에는 발븐빗、焦燥한 빗이 判然。◇그러나 二重過歲의 弊習로 北村엔 어중간해 잇는것이 不誠한 現象。◇習慣과 傳統이란 一、二日에 고치는것이 아니지만。◇旣往이면 速히 世界的 共通의日曆을 따라감이 當然。

최신형침대 最新型寢台 工場より直接需要家へ 大阪市浪速區立葉町 西田寢臺製作所 電話櫻川一四八三番

各社 レコード 蓄音器 大阪市東區谷町 小林蓄音器製作所 電話東四六五九

日・滿・英・米・獨・佛特許 器械鍼療法 朝鮮學院

命中正確 彈力强大 空氣銃 營業用射的銃各種 特價大賣出し 常盤號銃砲店 大阪市南區高津四番町

最新製氷機 メルス菓子製造機 金儲 カタログ呈 石樫機械製作所 大阪西淀川區

食料玩具 小物玩具 御問屋 筑紫屋商店 大阪市東區

昭和十一年式大發明特許 軍手製造機械 감천자리업는軍手製造機械 阿倍商會京城代理店

眼科專門藥 そこひ目 ガラス鏡の曇りでも、外からついた曇りと內側から出た曇りとある様に、眼病の中でも、そこひ目の如く、體質的病原因により目の底から起つてゐる眼病に、外用藥のみを用ひても全治困難と言はれて居る。無代進呈 兵庫縣明石市 進光堂本家

NINE 高級ナイン萬年筆 製造直賣 カタログ進呈 大阪市南區 古村製作所

パン饅頭燒 新案特許蒸燒式 カタログ進呈 神崎商會製作所 大阪

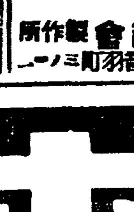

印刷物經濟化! 이것이다! 太陽卓上 石版印刷器 事務에 商業에 敎育에 社交에 理想的인 印刷器 太陽商會 大阪市日本橋四丁目

獵奇蒐集家待望の 支那○○秘史 「見本」進呈 大阪市東成區

KM式 ポケットタイプライタ 事務用 能率增進 森敬商店 大阪

園碁 山口美石 大阪天王寺

ネオボンタージン 中毒은決코恐怖할必要가업다 慢性阿片、モルヒネ、コカイン、ヘロイン 全治 無苦痛 根本療法 東洋醫藥株式會社 朝鮮總代理店 京城府本町 木村藥房

北海道帝國大學醫學部敎授 故 太田邊仁一 黑 先生 先生 創製 解毒劑 中毒을 豫防하고 ... 發賣 全治患者들이 보낸書信 不治의 難病이 解放甦生한 이기쁨 北海道小×市 西×セ×氏 十三年來의中毒 全治 樺太×××× 中×よ×

滿二年만에放火의 寃罪를버슨趙元熙!

證據不充分이라는理由로 高等法院에서無罪判決

이사진은 ... 원심에서 유죄판결을바든 피고 ...

엿다 원인도동기도업는 방화사건이라하야 그판결여부가 자못 일반의 주목을끌든 부내성북정(城北町) 조원희(趙元熙)(二三)에 관한방화피고사건은 고등법원은 어 이십칠일고등법원에서 히로세(廣瀨)재판장주심, 촌전(村田)검사판여 미테열렷는데 재판장은 검사의 상여부년구형에대하야 증거불충분이라는리유로 그에게무죄를언도하야 그는드디어 방화범이라는 라인을벗고 싱싱한지 만이년만에 청천백일을 보게되엿다

(사진은 무죄된 조원희군)

얼굴을갓스므로 저항자소리를못 드리서 타살인지 흉은과오의자살인지 그내용을방금조사중이다

정(新設町)사번지의 이십일오조 태운(趙泰雲)(二?)의 토마에서불이나 삽시간에 린접한돈마세채에 여섯집을태우고 동두시사십분경에 겨우껏는데 원인은 밧에

乞人殺害犯도無罪

사람고기를 먹으면 천간병이낫는다는 말을듯고 자기안해의병을고치기 위하야 자기집에 밥을 어드러온거지를 뒷동산으로 끌고가서 죽인후그의눈과 코와 량팔불고기를 비어다가 안해에게 먹엿다는 혐의로 살인사체손괴죄로죄에 걸려일심에서 사형 이심에서 무기징역판결을밧고 고등법원까지상고해온 함남문천군운림면운림리(文川郡雲林面雲林里)김룡백(金龍白)(二?)에 관한 업는공판도이십칠일 고등법원에서히로세재판장주심 산택(山澤)검사판여미테열렷는데 재판장은여시추거불충분의 리유로그에게도 무죄판결을 내리어 그도일년십개월만에 무죄백방이되게되엿다 더욱이사건은 피고가 복심에서 무기징역의판결을밧고 상고권을포기하엿는데 검사가 가벌다고상고하야 결국무죄가된것으로자못 흥미를 끌게된다

러서 자갈까지붓혀 가는형편이 엇다 그런데피해자는 수건으로

法의精神딸어 正當히判決

喜頭裁判長談

무죄판결을 내리데 대한감상은어떠냐 죽우죄한것에 대하야무죄판결을 내리는것이 아니고법의정신에따라 정당히 판결을내리는것이니 판결에 무슨감상이 잇는가? 다만 판결리유와가티증거가 불충분한 사건임으로 해를넘기지 안하기위하야 오늘급하게 내리까닭에 무죄판결이듬이경지게 된것이다운운

"更生의길을 밝을줄로 밋는다"

脇辯護人談

조원히 방화피고사건이 무죄된것은 나의일파가티 반가운일이다 이사건은 일심판결이다 이것은 조원히가 파도에서 무죄가 되엿고 도자기도무죄일것을 확신하야왓든것 히술을 마신는판계로 생긴기회로서 그가무죄가된이상 갱생의길을 밝을줄 밋는다 이사건이 경찰취조에 잇서서무리가 업지나안흔가 생각하엿섯지다시하야 역불한두명을 쓰지안케한 그성의에대하야서는 다시감복하야 마지안는바이다

鐵道局火災騷動

今朝工務課改良係一部燒失 損害千五百圓假量

금이십칠일 오전열시오십분에철도국 공무과개량계(工務課改良係)벽에서 불이나서 개량계실과 이층서무과『라이피스트』방을일부분태워 버리고 열한시 십오분에 겨우 불을 잡엇다 손해는약일천오백원가량될 모양이며 원인은 스토-브 과열(過熱)로말미암은것이 아닌가한다 전기시각에 철도국에 비치한 비상경종을 요란히 울리서 전철도국원의 총출동으로 호-스를들고 불을 끄기에 활동하며 도중요문서 궤짝등을 들어내는등 큰 혼잡을 이루엇고 룡산경찰서와 룡산헌병분대에서도 현장에 출동하야경계하엿스며 철도국소방계원들의 활동과 경성소방서원의 협력으로다행히 큰불에 이르지안코 불을잡엇다

(사진은 화재현장)

新設町에火災

이십일오전한시반경 부내신설

뉴쓰映畫劇場 不許可로決定

어번사변이 기회가되여 뉴쓰영화의 진흥은 놀랄만한 정도로 일본내지서지 각도시에는 뉴쓰영화의 상영을 전문으로하는소위 "뉴쓰영화극장"이 만히생겻는데 경남창녕(昌寧)대지주하준석(河駿錫)씨는 경성에 뉴쓰영화극장을 만들고저 인사정(仁寺町)이백팔십이번지에터를정하고 그동안 종로서에 허가원을 제출중이엿든바 드되여불허가가되엿다

殖銀二萬圓大盜難事件

容疑者犯行自白으로 滿七年만에事件解決

훔친돈가지고는鰮油工場을經營

犯人은城津驛車掌金奉岩

기보=지난소화오년시월칠일에경성동촌(金村)간 경의선 특별열차속에서 발생한 식은이만원대도난사건은 사건발생이래 미궁에 빠져잇든바 드되여 경기도경찰부형사과에 지난이십삼일 그범인이체포되야 만칠년이개월만에 문제는 해결지게되엿다

경기도경찰부 형사과에서는지난이십삼일에 함북성진읍 욱정(城津邑旭町)삼백팔십삼번지성진역 차장으로잇든 김봉암(金奉岩)(三七)의전기식은 이만원사건의 유력한 혐의자로 검거압래하여다가 취조를 계속한결과 드되여 이십오일아침에 그의 입으로부터 자백을밧게되야 미궁에

들어갓든이사건은 소화칠년에 해결되엿다 그는당시 경성철도차장으로잇서 경성토성(土城)간의승무(乘務)에 종사하든자로 소화오년시월칠일오전일시이십분에 경성발봉천으로가는 특급열차에 경성식산은행본점으로부터 신천(信川)지점으로가는 현금이만원의상자가 실려잇섯고 그차에탓다가 다른게원의 눈을피하야 돈을 훔처가지고 실그머니 피신하야 소화구년까지 이돈을 한푼도쓰지안코 그대로 감추두엇다가 소화구년경에 그의친구 전(田)모에게 천원을빌려준것을 비롯하야 김포(金浦)에다 약사천원어치 땅을가명으로사고 또 소화십년에는 함남차호(遮湖)에다 일만구천원을드리여 온유공장을설치하야、 방봉생활자로눈녀머나 호화로운생활을하다가 경찰에탐지된것이라한다 그는전기와가티 경성에잇다가 소화팔년시월에 성진으로전임된자로 그는그당시부터 혐의는밧고잇섯스나 오래동안 돈을은폐하여두엇고 또가명으로 사용하엿기때문에 지금까지 발각안된것이라한다

범인으로부터 자백을바든 경기도경찰부형사과에서는 곳서류를 작성하야 래년조에 송국할터인데 이사건은 이미 시효가넘어서 공소까지는 되지안흘것이다

過分한生活이 發覺端緖

시효에걸려공소는안되고 一日送局은할모양

이사건은 전기한바와가티 소화오년 시월칠일에 발생한이래 그간경찰에서는 그범인을 잡고저 여러차레로 활동을 하얏스나 진범인을 잡지못하고 사건발생당시부터 의심을받든 범인 김봉암이가 박봉생활자로는 도에넘치는 큰금액을 쓴다는데서 단서를잡어서 검거하게된것으로 처음에는 전연부인하엿스나 드듸여 감추지못하고 사실전부 자백하엿다한다 그러나 이사건은 이미시효에걸리여공소(公訴)는안될것이나 그가절취한 금전에대하야는 민사소송이 일어나게될것으로 소송결과여하는 자못자미잇는 사실로서 흥미를끌게되엿다

"入試受難"第一番

一次六十名選拔에六百餘等待 今日滿洲建國大學入學試驗

만주 건국대학(滿洲建國大學)의 조선대학생모집시험은 이십칠일오전십시부터 이십구일까지 부내수송정(壽松町) 경성녀자사범학교 안에서 보이는데 첫날인이십칠일은 신체검사를 룡산륙군 위수병원(龍山陸軍衛戍病院)에서 행하얏다 이와가티 신체검사를 제일차로 행하는것은 만주대륙에서 활동하자면 위선신체가 건강하여야 하겟슴으로 무엇보다도 건강을 먼저보는것이다

조선내의 지원자는 내선인합하야 륙백칠십여명이엿는데 이중에서조선이육십명、내지인사십명 한게구십명을선발하야 시험을보이는것이다 그런데 이번시험의 결과는 명춘이월이십일 신경(新京)에서 발표할터인데 이번시험합격자는 명춘에 다시신경에서 제이차시험을 보여서 입학자격을 최후로전형할터이다

(사진은 신체검사현장)

盜竊現行犯을 夜警이逮捕

이십륙일 오후이시쯤 부내한강통(漢江通)십삼번지의 통십오호 양곡전장완히(張完熙)의집이치에서 괴소년한명이 축음기한대와 레코-드전부를 훔처가지고 도망하는현장을 야경하는사람이 발견하야 이십여간이나 추격하야 체포하야 룡산서에인도하엿다 그소년은 부내보광정(普光町)이백칠십번지박용산(朴龍山)(一七)이라는자로 지난이십일에도 한강통십이번지유미(柳尾)의집에가서 동판사십팔판을 훔처내인일이이섯다는데 여죄가상당한듯하야 동서에서는 엄중취조중이다

行人轢死

이십륙일오후한시사십분 경상북도영주군풍현면오현동(慶北榮州郡風峴面梧峴洞)봉기리(鳳基橋)부근에서 경북구백칠십팔호(慶北九七八號)대절자동차운전수 리재홍(李載弘)이가운전하고 진행중 이십사오세가량된남자가 자동차아프로뛰어 드러갈려서즉사하엿는데 이날은매우치웁고 바람이몹시 강하게부는날이엿다

國旗取扱方法要項

鹽原學務局長各道에通牒

총독부에서는 이사사일염원학무국장(鹽原學務局長)명의로써국기존중에관한 통첩을각도지사에게발하얏는데 이통첩과함께 국기취급방법요항을 다음과가티지시하엿다

一、게양하얏든국기는 비오는경우에는 즉시떼어드리고 보통때에는어두면즉시 떼어드릴일

二、국기를들때는 상자나또는주머니를준비하야 다머서 정중히보관할일

三、상자또는 주머니가업는경우에는 장려한가는 깨끗한곳에 너어두는것을 장려할것

그리고 또조선교회단체련합에서는 중앙시협소의 조선산명주활재료로서 국기를 제작하야 일반의청구에응하도록 되엇는데 이것은 실비로서한개에 삼십전이다

電話度數制로 悲鳴절으는總督府

지난칠월부터 실시된 경성의전화도수제의결과는 일반가입자의 전화사용이 합리화되엿다고 하지만 총독부에나타난 도수제의결과는일시전매월일백팔십구원의 전화료가되든것이 일약일천삼백오십원의 거액에달하엿다 회계과에서는 이리하여서는 도저히 기정예산으로는 마추어갈수업다고 비명을 올리게되여 요즈음각국과에 엄중한전화사용절약의 회장을 돌렷다

彌生町에火災

이십칠일 오후아홉시사십분쯤 부내미생정(彌生町)유파산(山)십번지의 일호 리한태(李漢台)(?)방에서 불이나서 그집을 전소하야 이백칠십오원의 피해를 당하엿다는데 원인은 그집고용인 박용업(朴容業)(?)이가 이층에든 화로에서 발화한것이라 판명되엿다 장소가표인지라 도

색랑자군이 전부발동하야 야우를 와 소방수후서엿으로불이지쫌에 하는일방 소방대의 소방차열대는 진화하게되엿다

中等學校入學試驗 綜合考査實効顯著

今後改善의完璧을期하고자 學務局長各道에通牒

총독부에서는 종래중등학교입학자선발방법이 지육(智育)을편중하고 덕육체육(德育體育)을경시하는폐풍이잇섯슴에 빗치와작년십이월팔일 학무국장명의로써 이폐풍을교정하고 자필기 시험외에특히 구두시문(口頭試問)과 신체검사를 중시하도록 그구체적방침을 결정하야 각도지사에게통첩을발하야 그철저를 기한바가 잇섯는데 이래 각도에서도 각각연구한후에 이것을 실시한결과금년도의 입학자선발에 개선의실효가 현저한바잇다 그러나 구두시문 신체검사와 종합고사의 정예는 연구의여지가 아직도 상당히 나머잇슴뿐아니라 그중에는 아직 이론정의취지철저를 보지못하는듯한 경향도잇스므로 이번 총독부에서는 금년도 각도의구과장과 시학편회의에 라하하고 자료로 제출하얏든 며가지를 다시거듭조사하야 일층유효적절한 구체적방책을 강구하야 중등학교입학자선발방법의 완벽을기하도록 이십사일 염원학무국장(鹽原學務局長)명의로 각도지사에게 통첩을발하얏다

宋惠普孃 九大助手로任命

梨專英文科出身의才媛 朝鮮女性으로서는嚆矢

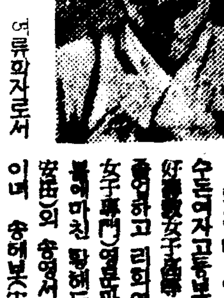

자랑하여금 아연케한 뉴-스가잇다 일직이 개성호수돈여자고등보통학교(好壽敦女子高普)를졸업하고 리화여자전문학교(梨花女子專門)영문과를 소화오년봄에마친 황해도안악(黃海道安岳)의 송영서(宋榮瑞)씨의 영애 송혜보(宋惠普)(二?)양은 구주제대(九州帝大)법문학부 조수로 임명되엿는데 빈도가나은 여류학자로서 일약 현해탄저편의 최고학부의 조수로 임명되여 남

송양은 소화구년까지 모교호수돈여교에서 교편을잡고 잇다가 그뒤를 사하고 구주제대에 입학하야 소화십이년봄에 동교법문학부를졸업한 재원으로 동학부에는 아무(網武)교수아래서 민법을 연구하고잇다가 이번동교조수로 임명되엿다 조선여자로서 일본내지 최고학부의 조수로임명되기는 양이효시이며 일본내지인으로서도 드문일이라한다 구주제대재학시에도 남자학생들을 단연압도하엿고 호수돈과 리전졸업시에도 최우등의영예를 누리엇다한다(사진은 송혜보양)

運動競技

氷上의序幕戰!

金、李올림픽代表登場할 全日本大會朝鮮豫選兼하야 一月四日淸凉里링크

朝鮮氷上競技聯盟主催의 第十三回朝鮮氷上競技大會 스피-드競技는 一月四日午前十時부터淸凉里링크에서 舉行될터인바 이에參加할選手는 얼리江界를비롯 平壤을代表하야 前오림픽代表李聖德(平壤)君과李仁洙君 義州의猛將 金基洲君等은勿論이요 咸興에서도出戰케되엿스며 京城에서는 亦是前오림픽代表金正淵君을비롯하야 無名男士가男聲參戰하기로되여 前오림픽代表가學生界를떠나 社會人으로서의活躍이 어떠할는지가 注目을끌고잇다 出戰者總數는 스피-드部만은男女七十餘名에 達하리라하며 피규어、하키-部를合하면二百餘名에達하야 盛況을豫期하고잇다한다 이大會에서 朝鮮代表를選拔하야 一月十四、五、六日三日間 次回冬季오림픽開催地北海道札幌에서열리는 全日本氷上選手權大會에 派遣할터이라한다

五輪藝術競技에 寫眞工藝追加

올림픽東京大會組織委員會競技部藝術委員會에서는 지난十七日의委員會에서 東京大會藝術競技中에 寫眞과 工藝美術의 二種目을 追加하기로되여 明年三月『카이로』에서 열릴 I・O・C總會에 提出하기로되여 其理由書添付하야 瑞西『로잔누』의 I・O・C本部에 電報로써 通知하기로決定된바 十八日에 事務局으로부터 I・O・C本部로 打電하엿다

"택씨"에追突되어 乘客兩名重輕傷

昨日南大門通의事故

危險한닷도산

안전(安全)、저렴(低廉)、신속(迅速)을 자랑하며 대형(大型)『택시-』업자에게 큰 위협이 되여잇든 『고마택시-』의 가장큰불안(不安)은 하다는것을 말리는 교통사고가 최근련속적으로 발생하야 『닷도선』에 용자에게 무서움을주고잇다 이십칠일오전두시쯤 부내남대문통(南大門通)일정목일백이십번지아페서 신흥천(辛興千)(二?)이가 운전하는 『닷도선』이 아페가든 경성(京城)『택시-』에추돌(追突)하야 승객두사람중 아현정(阿峴町)삼백팔십삼번지 한상학(韓相學)(?)은 왼눈이찌저지고 못두개가부러젓스며 청진정(淸進町)일백삼십구번지 홍순창(洪淳昌)(?)은 코가부러지며 내출혈이심하야 생명이 위독하다고한다 이상과가티 『닷도선』은 영업운전에조는 추울때에 승객측이생이크며 길이 조금만 맛그러워도 감각을놓때에 너머지기쉽고하야 한번다친사람은 또다시타기를꺼린다고한다

濱口首相暗殺幇助 한松木良勝假出獄

【東京電話同盟】 지난 소화오년 『론돈』 조약문제를둘러싸고좌향옥류웅(佐鄕屋留雄)을시켜당시의 수상 빈구웅행(濱口雄幸)씨를암살케하고 살인방조죄에걸린 송목량승(松木良勝)(?)은 동팔년십일월동일 대심원에서 징역육년의 형기를언도밧고 풍다마(豐多摩)형무소에서 복역중이든바 소화구년 대사때에 은전을입어감형되어 일년사개월의 형기가남엇섯는데 이번에가출옥이되엿다

天氣豫報

概況 高氣壓은 蒙古에七七六粍를示하고 그로부터氣壓은 朝鮮을 거처 漸漸本州方面에 약려지고 오호-츠크海 에는 七三○粍의 優勢한 低氣壓이 잇다 또黃海中部에는弱한 低氣壓이잇다滿洲、朝鮮은개이고 日本海方面은降雪이며 太平洋方面은 날세가조흐며 半島南岸及 日本內地는一帶에北西의 季節風이强하며치웁다

豫報 京城地方은 今夜는晴 一時小雪模樣이며 明日은개엿다 잠간흐리며 치웁다

昨日最高 零下 七度三
同 最低 零下十四度五
今朝最低 零下十六度
今日正午 零下 九度四

日米衝突? 否!!

全日本婦人의代表使節은 大統領夫人과握手햇다 ─日本婦人의眞實한誠心에 大統領夫人은落淚햇다─

全日本婦人の皆樣!!

여러분을代表해서「主婦之友」가、米國에特派한山田わか婦人使節은 全米에大反響을捲起햇다!! 그러나

이제또、米國軍艦 飛行機에擊沈되여

戰爭은일로부터다!! 그래서일로부터의戰爭에婦人의힘이 必要할때다

何故일까? 持久戰은婦人의힘이다 一脈의平和의光明이 만일에잇다면 그건日本婦人誠心뿐이라는것이 아닐까?

全日本婦人の皆樣!!

이러하기때문에「主婦之友」는斷乎婦人使節를米國에特派햇다!! 그래서 只今、「主婦之友」使節은 루-스벨트大統領夫人을맛낫다!! 손을마조잡고 日本婦人의母心을呼訴햇다!!

▲特히愛國・國防婦人會여러분을 只今이야말로우리들의急務입니다!! 「主婦之友」新年特大號는遣米使節大活躍의感激第二信發表!! 全日本大反響!! 보십시요

主婦之友新年號 賣切迫る早く書店へ!!

九十錢・(送料・九錢) 東京・神田 主婦之友社

百日咳에 小兒用 고데스

恩給 償還期間最高四年 限低利立替融通 京城府鐘路二丁目八 電話(光)六三九番 二永保グリル內 金融商會

朝報案內

採用 齒科卒十六七歲 名採用 ... 大京齒科醫院

女店員(接客係)募集 年齡二十歲以上二十五歲迄ノ國語ニ堪能ナル女子 被服朝鮮服ヲ支給食事附 給與月廿三圓以上卅五圓迄ノ定給 ○食堂ボーイ(少年、少女) 年齡十五、六歲ノ國語ニ堪能ナル 少年少女 給料面談 京城南大門通四丁目 金千代會館

新鮮한料理 美妓의酌盃 忘年會低廉引受

여러분의 社交場으로 오랜歷史와 聲譽를 가진 國一館을 前經營者로부터買收하와 設備의 擴充、料理의 改良、酒類의 極撰等으로써 倍前奉公코저하오니 愛顧하심을 伏望

前經營者로부터 債權債務는 引受치아니함

京城府觀水町二二 朝鮮料理 國一館 電話光 七六四 七四〇 九六七

어린이 새해 新年特大號

특별부록 美術포케트月曆 사진첩 ...

새해에 ... 여러분 ... 동요 ... 동화 ... 소년소설 아버지사진 ... 사회자장가 ... 새해새마음 ... 任元鎬 ... 李軒求 ... 도깨비 ... 金光鏞 ... 설마중자랑 ... 겨울의생애에대하여 ... 九月山호랑이 ... 金觀浩 ... 一夜白首 ... 白頭山人 ... 조거간호랑이 ... 任元鎬 ... 담배피든호랑이 ... 車明植

아이생활 ... 新年特別상타기문제 地方支局大募集

潛伏梅毒 腎毒、ろ、れき、 動脈硬化 妻賢療法 毒掃丸 二円 三円 五円 ... 有名藥局デパートに有

콜럼비아 蓄音器 ビクター ポリドール 蓄音器 ... 빅타ー 四五、○○부터各種 포리도ー루 二八、○○부터各種 在庫豐富 京城府鐘路二丁目 樂器店鍾路支店

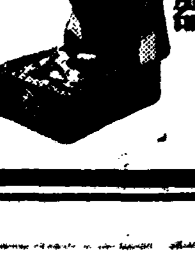

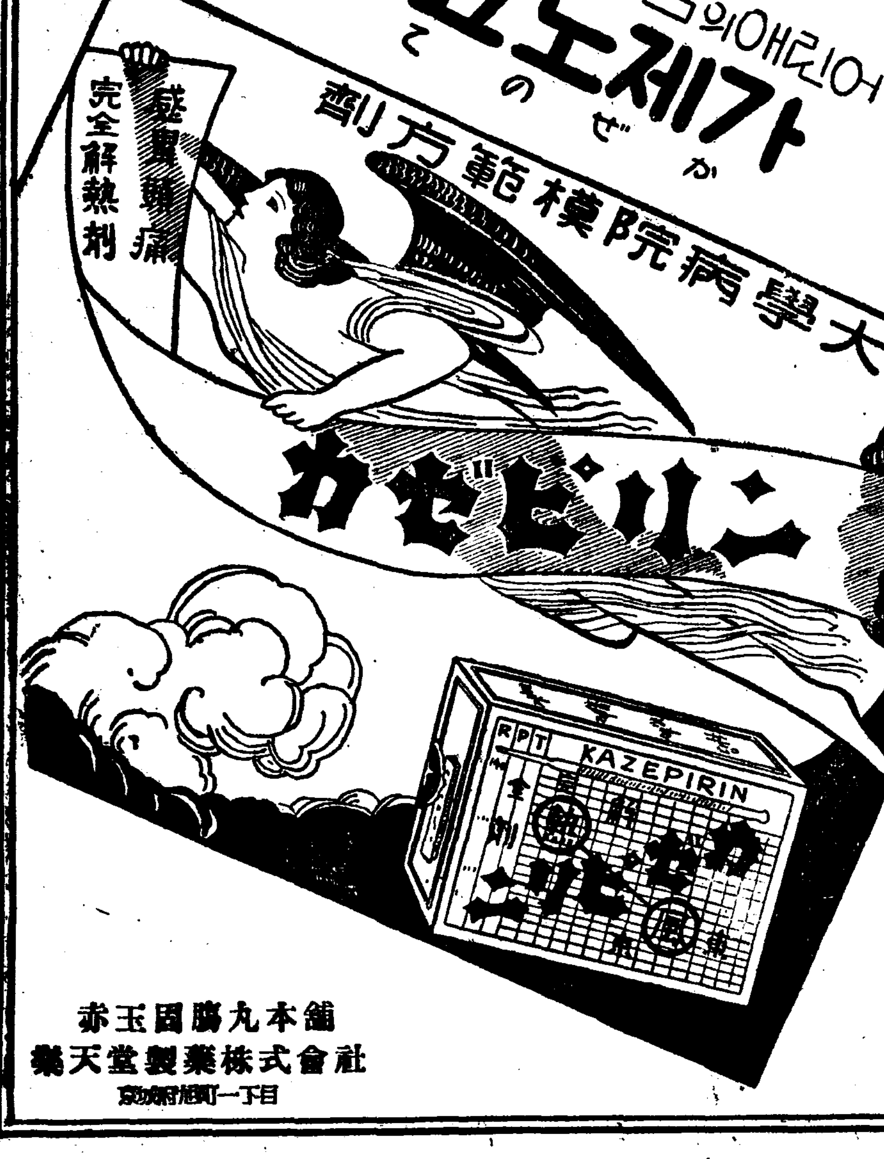

專門藥時代 (전문약시대)

非常時克服
속히병을곳치시고비상서를
정복합시다

惡疾殲滅

림질

治淋强力新

림질치료신발명강력제

비참 (悲慘)

림균이눈에드러가면이십사시간내에눈이멀게된다림질대하증으로잘못하면장님이된다

급성림질과 만성림질

급성은 오줌눌때몹시아프다 림균이침입하야 오줌나오는길(요도)에서 번식하면염증을이르키여、헌데가나는고로 오줌눌때몹시압흐고 흑괴도나온다 만성은아프지는 아니하나 고름이난다 …

증세가 변화하다 잘못하면 생명을일는다—특히 요도협착(尿道狹窄)가튼 증세는 참 위험하다 오줌길이꼭막혀바리는 증세다 …

림질치료원리(治療原理)

【일】 림균은뿌리가기피백히는 성질을가젓스므로 내복으로부터 그뿌리를 업새지아니하면 거근되지아니한다

【이】 백혈구의 힘을도웁고 …

【삼】 약이위장으로 흡수되여신체각부를거처 …

【사】 국부에넛는 약을 쓰면병균이 그약을피하야 점점속으로 …

【오】 반다시 내복약이라야완치 …

구로벨이

특효한특장은

(一) 내복약인것내복약이라야 …

(二) 약효가급속한것 …

(三) 살균력이 강렬한것。 …

(四) 절대로위장을 해하거나 부작용이업다 …

(五) 매독성림질로는 림질로 인한 모든병에 다른약의파한가지 …

매독

驅黴最新强力劑

매독전멸에제일힘센약

푸로다—

全人類의敵인 매독을박멸하자

生命을 빼앗긴다

放心絶對禁物

치료계의광명

특효한리유

푸로다—가제일

일각의지체가 십년의후회

神崎神聖堂藥品直輸入株式會社

京城西大門電車停留場前 (제일큰벽돌집)

振替京城四九五〇番 電話光化門三三四番·三四九九番·一〇七七番 私書函 西大門第二號 光化門第四五號

資本金百萬圓

各道支社長大募集 一支社百特約店管轄 (規定書郵送)

이러한조선제일가는큰시험실(試驗室)은신성당박에업다

신성당제일시험실광경일부

무료혈액검사

지방에서설매가불충분하야 혈액검사를못하시는 분은의사에게 피를뽑아 보내시면 무료로검사표를보내드리겟습니다 (無料血液檢査)

체증

最高級胃腸名藥

최고급위장병약

경오—

체증속병에는 경오—가제일

三神山不死藥(삼신산불사약)이라는 감사장이약효증명

이런증세의분은쓰시요

폐병

最合理治肺新劑

최합리한신발명폐병전문약

나오뻬—

科學의極致

화대편작이갱생

폐병부족증늑막념엔 나오뻬—가제일

보음보양

젊어지는최신대발명약

가이자— 가제일

경성서대문신기신성당으로주문하시오 (약효절대보증)

現代科學文明의精髓 荒凉한沙漠에서歡喜의樂園으로

藥의眞價는 藥自體가 證明한다 곡試用하시어

회충 촌충엔

오리가 엔 도루사 제일

치질엔

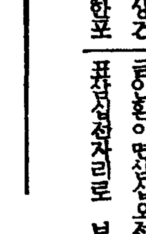

엥구루 가제일

해소 기침엔

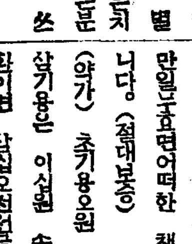

에치세— 가제일

家庭

"눌구 먹는것가태도 제구실제가한다" 멕여살리는드키떠드는남성들에게 녀성들의항의는이러타

「가족을 먹여살리는것은내다!」하는듯이 버르기만하는 남성들이만습니다. 이러케 그릇된남성의 자부심을 업새주기위하야 오늘의녀성은 남성파가티 일가의가계를 지탱하기위하야 얼마나 여러가지역할을 하고잇는가의 조사보고를 미국의로동성부인국세조사파장인『메리ㅣ에리사베스』양이 발표하얏습니다.

미국에잇서서의 여성의경제활동에대한『에리사베스』양의조사에의하면 미국에서는 열가족에대하야 일가족의비례로 부인이가장으로되여잇다고합니다 약일천백만인의부인가운데 삼분지일이상은자기의 수입으로 가족의 두사람이상의 생활을보충하고잇스며 다시이것의 삼분의일의부인은 자기한사람의 손으로 전가족의생계를 도모해간다고 합니다

즉접 경제적활동을 하지안코 집안에드러안저잇는부인들의 가사에대한 로동을 돈으로 환산해보니 부인은 가족한사람의끄니를준비하기위하비용이 적어도 십오센트에해당하니 하로세끼ㅣ이것을 일년동안 따진다면부인의보수는 일천백 딸라가됩니다.

만약 밥짓고바느질만하는것이 가정부인의로동의 삼분지일이라고하면 그밧게빨내하던지 아히기르는것등을 삼분의이로하야 전부의보수는 실로년봉삼천오백딸라이상이된다고하얏습니다 딸라는 미국돈을 이곳돈으로 환산하면 더욱어처나게 만흐다 미국부인들보다 아모러케나일을 만히하는 조선의가정부인네는 대체년봉을 얼마나 바더야하겟습니까

칠그릇닥는법 ※냄새는이러케하시요※

신년에는 어느가정에나 손님이만히 차저올것입니다 그러므로 그릇가튼것도 갈작이 손님을 안치노코 이러니저러니 하기보다 미리준비하야서 잘닥거노치안흐면 안될것입니다. 정월에쓰는 그릇으로서는 평소에쓰지안튼것을 만히쓰게됩니다 칠한쟁반가튼것은 쓰기전에 아조칠냄새가 나지안튼록 조처해노아야합니다 칠냄새를 빼는데는그릇속에 겨를너허 두거나 더운비지를 놓가러가면서 너허두면 됩니다。

칠한그릇을 씨슬때 뜨거운물에 씻는사람이잇스나 이것은조치못합니다 처음에는 미지근한물에 씻고 그다음에 더운물에 씻서서 물끼를순분히닥거버리고 부드러운 헝겁으로 뭉지르튼록하십시요

더욱칠이주로칠한것은 손자욱이 기름이드러나며 때가묻기쉬우니 주의하십시요 아루미늄으로만는 남비나 주전자는 금속가운데서 질이연한것이므로 쑤세미솔 가튼것으로 문지르면상하기쉽습니다。반드시 부드러운헝겁에 비누나겨를 가지고씻도록하십시요

사기 그릇이나 차종지가튼것은 소금으로 닥그면조흡니다。

그릇파하게 안닷게 다거를 붓처서닥고 헤ㅣ를이나 헤우가것은 가루입니다。 우중나무로만든것은 향기[illegible] 못쓰서든것은 양초를무드리운 헝겁에 닥그십시요

세찬주고밧는데서생긴 빈상자와빈곽작 알뜰히거두어두면 긴하게쓸데잇세요

년말에서부터 정초에는 여러가지선물을 서로주고밧고하므로 자연과자상자나 큰곽작가튼것이 만히나게될 젭니다 속의것을 다먹은뒤에 이것을 아무러케나버리지말고 차근차근모아두엇다가 나종에긴요하게 · 쓰도록하십시요 큰상자가튼것은 제대로 물건을 간수하는그릇이됩니다 만약이것을 불에때이랴거던 못동을빼어서 간수하도록하십시요 상자뚜경을열때도 못을아모러케나구피지말고 될수잇는대로 온전하게 빼는것이조켓습니다 마분지로만든 과자상자는 거죽에색종이를 사다바르면 훌륭한상자가되며 나무로만든 과자궤가튼것은 얼마던지쓰힐때가잇습니다 뚜경복판에 구녁을뚤코 예쁜노끈을뀌여서쓰면 가구점에서 사오는것가리 훌륭합니다 파일상자는 가게에서산채 그냥가져다주기보담 잘담어서 종이로싸가지고 가는것이 정성이드러나서 조흡니다

이러한것은 부억에 다러두면 아못것이나 너흘수잇스므로 아조 편리합니다 여러개를 다러두고 각각 감자 다마네기 고기넛는데를 분류하는것도 조켓지요

마지막으로 주의할것은 이러한선물에는 대개 보내주는 사람의일흠이 쓰여잇던지 명함이 끼저잇슬터이니 상자를 정리할때는 반드시 그일흠을 일일히 적어두어 래년에 참고하도록하십시요

우리차지

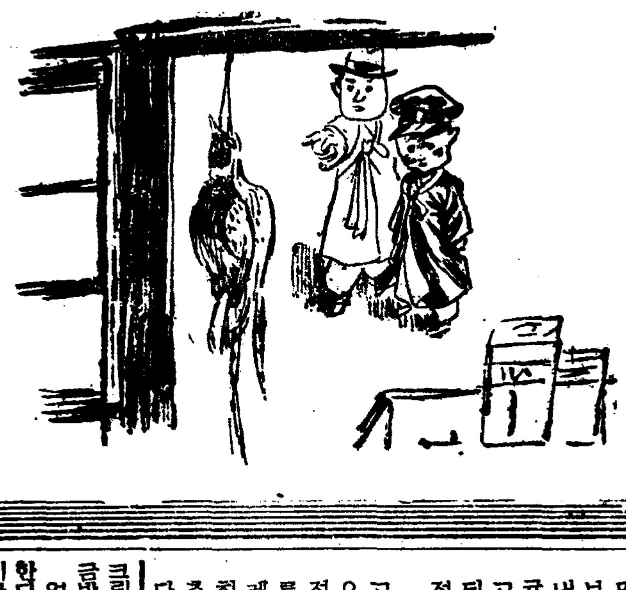

꿩

저반찬가게 주녀고 매달린것어평어당 숫놈을 젱끼라고 하고 암놈은 까투리라고 한다。 두마리를 한 꺼번에 말할제는 평한 자웅이라고한다。

(글쓴사람 설우석)

기침약이 어쩨듯게될까 알려진누갈사탕의공덕

겨울이되면 아무리해도감기가 걸니기쉽습니다 감기가걸면 누구나 경험하는바이지만 가래(痰)가 목구녁에서부터 기관지의 안쪽에걸려서 마음대로 나오지안코요로 떼려할때가 만습니다。이런가래침을 엇게빼어내기위하야 약이 여러가지 잇는데 무슨까닭에 이러한약이 효험잇는지 그리유(理由)를 모르고 잇섯습니다。

즉 이전에는 어떤 효수로부터 나와서 그자극으로 기관지(氣管支壁)에 의하야 가래침을 쉽게나오도록 한다고 알고잇섯스나 이것은 잘못입니다 이러한생각이 잘못되엿다는것은 거담제(袪痰劑)가운데서 제일중요한지위에잇는『사포닌』의 약리에대하야 살펴보면 잘알수잇는것입니다。즉『사포닌』류는 내복을 하야도 소화관속에서 조직성분(組織成分)과 결합하고 흡수되지안하는까닭입니다。그러면 흡수되지안흔약이 어째서 효험이 잇슬까 그것은 이『사포닌』류는 인후로부터 식도 상부에 분포되여잇는 설인신경(舌咽神經)의말초를 자극하야 반드시 반사적으로 기관지선의 분비를 재촉하는작용이잇다는 것을 알게되엿습니다 이러케되고보면 기관지에 결너잇는가래침을 쉽게 나오도록하랴면 아페서말한 설인신경의 말초를 자극할방법을쓰면된다는것을 알게됩니다 더욱이 말초신경의 반사는 한번자극되면 이상당분간 계속되지안는것을 알고잇스므로 목의 점막을속파하는것보다『코로이드』성의 점착물질(粘着物質)이 오래도록 목구녕근처에 지체되어잇스므로 오래동안 설인신경의 말초를 자극하야 기관지에의 반사작용을계속시키는것입니다。

이러한 의미로서 의사가 조합해 주는 거담용의 물약도 하로 세번이나 두번에나누어 먹기보담은 차라리하로에 오륙회 식 자조 먹는것이 효과적이며 올흔 방법이라고 생각됩니다

의사가 지어주는 기침약은고사하고 전부터쓰는 눈깔사탕이나엿조청을먹는것은 이상하게도 오늘날신의학으로보아서도 조타고합니다。이것은 거담제로는 훌륭한 약일만큼 리상적이라고합니다 조청이나 엿이나 눈깔사탕이흡혀잇다는것은 아페서말한리치에 의한것입니다

화장도경우따라 달러야돼요 단발머리에양장햇슬때 쪽지고조선옷입엇슬때

단발에 양장하는분들은 화장도 격에맛도록해야지 그냥조선옷 조선머리때의 화장을해서는 덜어울립니다。

지금화장은 볼분으로 합니다 분을바르기전에는 화장수나 중성크림을 엷게칠한다음 솜으로분을바르고 분솔으로두다립시다。분은 한거번에 짓튼게바르기보담 엷게여러번 발으면 얼룩이도지지안코 분도잘피며 벗겨지지도안습니다 루ㅣ쥬도 아조 트게지칠해보십시요 그리고이를 잘닥거서 진주처럼 보이게하십시요 담배를 피우는분으로이스면 이쑤시개에 솜을감고거기에 연치분(煉齒粉)을 발러서 아래위로 문지르면 벗겨집니다。밤에잘때는 지튼화장을 그냥두고자면 살결이거치러 집니다 조흔비누로 얼굴을 씻고 콜드크림을 흠벅바르고 가루분을조금발르고서 자도록하십시요。

얼굴을 씻슬때는 비누세수를한다음 세수그릇에하나가득 미지근한물을붓고 거기에 유자(柚子)를썰어너흔가량 문질러 짜너코 그물로 얼굴을씻습니다 씻슨뒤에콜드크림을 발러두면 그이튼날살결이 이뻐짐니다。

고래고기회

소고기라던지 생선은 회를 해먹는것이 조흡니다 그러나 왼왕기생충이 잇스므로 위험합니다 이러한위험도업고 맛도조흔 고래고기회를 먹어보십시요 고래는 사람보다 체온이 노파서 사십도내외이며 고래고기속에는살균하는힘이 잇스므로 고래고기로 살균제를 만들도록되여잇스니 기생충 넘려는 절대로 업습니다

회를 맨드는법은 신선한 고래고기를 두치가량의 쪽으로 써러서 뜨거운물에슬적담것다가 다시 냉수에 트쪽파하게 너허서 차느라케식인후 물끼를빼고 보통 회집으로 회를만든뒤에 후추를 조곰만히 너허야합니다。

珍案 외상갑밥밧는법

영국의 해변오락장으로 유명한 위ㅣ영이란곳에서 고깃판을 내여노코잇는『윌리암·오브라이엔』이란는 노인은외상만사구가저가고돈을내지안흐니까 생각다못해 외상밧는 묘방을 고안해내엿습니다

그의 쇼윈도에는『이상점은여러분의 애호해주에도 불구하고 외상을 밧지못하야 멸지안허문을닷게되엿습니다』하고 광고를써서 부첫습니다。

그리고 뭇슨분은『외상을도로 지내지안는분들의 성함은 다음따갓습니다』하고 외상갑을줄이절러지고도 내지안는사람의일홈을쭉 느러써부쳐엿습니다

그랫더니 그날부터 외상갑을 가저다주고 일홈을지워 달라는 사람이 날마다 늘어 드러와서 상당한돈도 안되어 밧다게되엿스므로 지금은 불과몃 [illegible] 하고잇답니다

中篇小說 女人命令 【8】

李善熙 作 崔根培 畵

別離 (二)

은희는 냉착한얼골이 아직도 혼자잇는 노엽이 갈풀림지 아니하야 새침해잇다。

「어떠케 생긴사람인지 봣니? 울사람이 업는데」

「그럼 나가서 말까지햇는데눈을 가지고안보니。」

「어떠케 생긴사람이되?」

「어떠케 생겻드나구。그러데씩 람이 좀이상하드란。그사람이 네게 날마당편지하는 사람이나 그런데 그옷입은 모양이 웨그러나。호호……」

「머? 옷입은 모양이 어떠서?」

「애난우수워서 혼낫다。그사람 키가 좀크고 얼골이 어뜬가날카라운 인상을주는 사람이지? 마젓니? 그런데 그사람이 말이다 번즈르하게 다듬은 흰 광목두루마이를 입엇는데 짧기는 웨그리 짧은지 무릅으로올라가드구나。호호……」

「아유우진 그게 그러케 우수우냐。네젠모단뽀이가 제일이니까 그사람이 네눈에 조케보이는사람이라면 나는 벌서 경멸햇슬게다。」

「얘 그러케 악의로 들을것이 아니다。그두루마이를 네가 보지못햇스니 그러치 너두보면우수울라 호호……」

「체ㅣ그가 너가튼애 화제에올은다는것이 괴차의 불명예다」

숙채는 웃목으로 물아안저양말을버서 책상밋흐로 쾡드리려리고는 두무릅을 열퀴세우고벼에 기대안젓다。

「웨왓슬가。구경을 가지말고조금만 집에 더잇슬걸。」

「너그래 그러케 토라지기냐? 광목두루마이를 입엇다고햇기망정이지 부대조각 두루마이를입엇다고 햇드면 큰일날번햇구나 도대체 그게 누구게 네가 그러케 눈이뒤집혀 역성을드니음빠는 아니지?요런깜직한것」

「아이 꼬집지마라 아프다。너 저녁먹엇니?난배곱하 죽겟다。그런데 정말일곱시에 온다구햇니?」

「말은 분명히 그러더라만 올지 안올지는 다시십오분후에문제다。」

은희는 손목시게를 드려다보며아직도 여섯시이십오분이라고 일러주엇다 그리고 오늘따라숙채가별후 긴장해서 멤비는바람에자기는웨만해서 한손늣추어주리라고 생각햇는데 그것은[illegible] 그들의조중우정의[illegible]이다。

어떠턴 은희의양보로 다가리풀려저서 제법나지막은 자려말걸레기를 벗기고잇슬때 누가뛰지서 숙채를 찻는소리가낫다。

「와다와저 나제왓든 그사람이올라 어서나가 불렴우다 빼여라케 저진하진대가드나구?」

「응ㅣ」

숙채는 얼골이 빨개저서 선자리에 꼼작도못하고잇드니 얼는 거울압흐로가서 세수수건을 벗겨가지고 얼골을 함부로 문지른다。

「은희야 미안하지만 너가 빠가서 잠간 기다리시라고하고라물좀 떠다주렴 여기어떠카니」

「안 이제 언제 회장을 다시하고나가니 그대로도 엽부니어서 나가봐라。」

「아이 회장을 다시하는게 더머냐。여기 분발르거랑 좀 저우고야 나가지 그어잇는 회장올하고는 못나간다。」

숙채는 은희가 나가서 무에라고 말하는동안에 마침 책상미테 자리수귀를 떠다노흔것이 잇기에 거게다가 수건을 적시여서 다시얼골을 아모러케나 문질르고 박그로 나갓다。

「네 그저……저리로 가리가실가요?」

「어떠케 오셧서요?」

두사람은 어두운 골목길로드러서서 걸엇다。

「그새 편지가 도모지업서서면 걱정햇서요。」

「그러실줄 알엇슴니다。늘 암호시다드니 춥어면서요?이번에 내가 저기서 용한의원을 하나 맛나서 약을지어까지노코 그만 못가지고 왓는데……。그동안시름엔 별일업스신 모양이지요? 그리고 학교에도 여전히통학하시구요?」

「네ㅡ」

그들은 별말이업이 그긴ㅡ골목을 다것고 또다른 골목으로 드러섯다。

숙채는 문득 억가 은희와말다툼하든것을 생각하고 그가입은 그표제의두루마이를 자세히 보앗다。

「이건 어듸서 어더 입으셧서요」

말에놀랫다。어듸서 지어입엇느나는소리를 그만 어듸서 어더입엇느냐고 물엇든것이다。

「네?이두루마이요。고향상에서 삿습니다。 잘맛습니까?」

斷然!人氣の中心!

大戰勝記念 新年大號 婦人俱樂部の五大附錄

入十錢で此の大奉仕!見る人只驚嘆!買損った人本當に御損!!

之こそ新時代の娘讀本、人妻讀本 母性讀本と大評判

戀愛や誘惑に惱む方、よい結婚を望む方、御家庭の圓滿を望む方、誰からも好かれ、誰からも尊敬されたい方々の必讀すべき大名著!

菊池寛先生大名著 新女大學

見よ!此の大內容

戀愛、結婚、夫婦の卷 ◇戀愛は人生の迷路……◇誘惑を防止する方法◇何故に處女は尊いか…◇男性から求愛されたら◇分つても相手を叨はれ◇結婚は樂しき結末ではない◇結婚後も大切なこと◇喧嘩は夫婦の妙味◇良人の心を永久に繫ぐ法

職業婦人の卷 ◇職業婦人か結婚か……◇結婚相手を探すチャンス◇職業婦人と男性の間

母、姑、小姑の卷 ◇愛兒を守る重大要點◇學校行き子供を持つ母へ◇母は人妻であることを◇忘れるな姑、小姑に尊重に◇やはり慰めよ!

美容と服裝の卷 ◇年若き娘よ……◇流行に賢明な婦人……◇こんな化粧、服裝は男に誘惑される

社交、言葉、手紙の卷 ◇交際上手は良緣の因◇好感をもたせる話方◇新婚同心得◇良人に恥をかゝせる妻◇相手の氣持を讀め◇上手な電話のかけ方◇打てば響く聰明さ◇人を魅する手紙の書方◇人を不快にさせる手紙◇新しい手紙の書方十ヶ條

家事家政の卷 ◇良妻の第一條件◇妻の趣味で家庭を飾れ◇家庭科學の心得◇家庭の不整和は不和の因◇經濟生活は妻が主となれ

教養、趣味、娛樂の卷 ◇心のお化粧◇どれ位の學問が必要か◇女學校教育の缺陷◇結婚本位の教養◇奧床しい趣味とは◇心までそい妻◇趣味も娛樂も多方面◇學校でも家庭でも教へない性的教養

本書こそ二度と得られぬトテモ役立つ婦人一生涯の案內書!非常な大賣行!誰方もお求めは一刻もお早く!!

特別謹附 天皇陛下 皇后陛下 皇太子殿下 御尊影 清水良雄畵伯謹畵

豪華大附錄 各流家元大公開 活け花と茶の湯獨習書

新發明の寸法式獨習書!これさへあれば師匠入らずで、誰方にも易々と秘傳上達法が會得出來ます。

●活け花―生花、盛花、投入の家元が圖解で各流特徵公開 ●茶の湯―三千家の家元揃って直接指導!斯界空前の大計畫

豪華大附錄 國產毛糸利用の赤ちゃん子供もの編物一切

溫くて着心地よく、然も經濟滿點の流行新型澤山 これこそ編物日本一と定評ある『婦人俱樂部』が苦心の大附錄!トテモ役立つので嬉しい評判です。

お子樣みやげ "黑兵衛新聞" お子樣大喜びの楽しい色刷り附錄です。

更に日本一面白い傑作小說、名記事滿載!! 安い面白いと大評判!(定價八十錢)今スグ御近所の書店でお求め下さい。

ホルモン含有 若返り化粧水

クラブ乳液 (구라부)

誰方もこれで若返れます! (누구 어 집니다)

사ㅡ바ㅡ고로우어、美容實攬을 實任지는者이어 クラブ乳液입니다。

머가미 라クラブ乳液이 [illegible] 이 주어지는것은 一種으로다 여러 五化粧品의 代用이 되야、効果的이오 經濟的인까닭입니다。

★1 거칠음을防止하는榮養로ㅡ숀

クラブ乳液은 効力이 强한 綜合로ㅡ숀과 美肌作用이 强한 植物性아르몬드가 곳살결로 吸收되야 살결의 榮養이 되며 부드럽고 거칠어지지안는 柔肌로합니다

★2 살결의淸掃料로서第一입니다

クラブ乳液을 脫脂綿에 적서서 살결을二、三回 훔처내면 얼골과 목의 汚垢를 毛孔속까지 업시하고、살결을 保護해서 속으ㄴ깨와 여드름을 防止하고、산뜻하게 하는효능도 만습니다

★3 健康化粧의化粧下로도된다

★4 살결을트튼케하는强壯料입니다

クラブ乳液을 每日쓰시면 蒼白하고 潤氣가 업는 살결에 元氣를 주고、血色을 快福하게 조케해서 주름과 느는 펴진살도 모르는 彈力

★5 白粉타는물로도씁니다

クラブ乳液 六○전 六五전

白粉下ニ 若返リニ クラブ美身クリーム

두가지戰爭 必勝祈願

二つの戰爭とは何か?

★第一은 防共世界戰爭이다★

★第二는 病魔征服戰爭이다★

今也第一戰爭! 願컨대 空의荒鷲 地의猛虎 海의 黑鐵의忠魂우에 最後의 勝利가 잇게하옵소서! 아아 第二戰爭! 이러케도 만흔 日本의 結核死亡率 乳兒死亡率의 克服에 加護가 잇스시옵소서!

日本の榮える道だ!

일본의 번영하는 길이다

世界六大强國의 肺結核死亡率

人口一萬에對한死亡者數

米國	獨逸	英吉利	伊太利	佛蘭西	日本
六・二人	七・五人	七・六人	九・二人	一三・九人	一九・三人

世界六大强國의 乳兒死亡率

出生千人에對한 一年未滿의死亡者數

米國	英吉利	佛蘭西	獨逸	伊太利	日本
五九人	六五人	七三人	七五人	一〇五人	一二〇人

結核克服の[illegible]

體內의 結核菌을 直接攻擊殺滅하는 藥物은 아직 업습니다마는 我等의 身體自身에 結核菌의 勢力을 挫折식히고 그病竈를 結締組織으로써 包圍하야 드듸어 이것을石灰化해서 死滅케하는 自然治癒力이라는것을 가지고잇습니다 이야말로 結核菌에 對한 無敵皇軍에도 比할만한 偉力입니다

「錠劑わかもと」는 이 自然治癒力을 旺盛케하는대 가장有効한 藥劑입니다 細胞原形質賦活作用을 中心으로한 幾多의 榮養素 酵素等의 綜合効果는 結核闘病者에 對해서 糧食도되고 彈藥도되야 結核征服의 凱歌를 올리게되겟지요

食慾振興

結核毒素로 衰弱한 胃腸細胞及全身細胞는 錠劑わかもと에依하야 新鮮한 活力을 賦活하야 旺盛한食慾을 나게합니다 이야말로 結核克服의 根本입니다 食慾素라고하는 호르몬 性物質을 含有하고 그 効果는 單純한 胃腸藥消化劑의 比가아닙니다

抵抗力强化

如斯히하야 健全히 消化吸收된 榮養分은 錠劑わかもと의 細胞賦活作用과아울러 全身의 組織을 强化하고 赤血球白血球를 顯著히 增加해서 結核菌을 征服하는것입니다 咽喉、膀胱、腎臟等에 飛火하는 結核併發症도 이에依하야 未然에 防止할수잇습니다

微熱消退

錠劑わかもと에는 解熱의 成分이 含有하고 잇지안는대 結核特有의 微熱이 날마다下降하는것은 全身細胞賦活에 依한 自然治癒力이 發揮되야 結核菌의 勢力이 衰退하고 毒素의 生産이 減少하는 結果以外에 아무것도아닙니다 이것은 가장 合理的인 解熱過程입니다。

愛兒を護るバリケード

上揭의 統計圖表를 보아주십시요 日本의 未來를 걸머질 어린 生命이 何故로 이가티 만히 死魔의 손에빼앗기는지요 가장만흔 原因은 胃腸疾患(배탈) 입니다 乳幼兒의 배탈은 大人과달라서 全身的榮養障碍입니다 가장 危險한것입니다。 아모조록 당신의 애기네를 胃腸障碍에서 직혀주십시요 이것은 어머니되시는분의 重大한싸홈입니다 錠劑わかもと는 이 싸홈에 애기들을 직히는 堅固한 要塞이되겟지요。

배탈이 안난다

아모리 授乳에 注意를 다해도 體質이 弱한 애기들은 胃腸障碍를 일으키기쉽습니다。 錠劑わかもと는 그脆弱한 全身細胞와 胃腸細胞에 强力한 活動力을나게하므로 體質과同時에 胃腸도 튼튼히되여가고 깟닥하면 危險이 만흔 牛乳其他의 人工榮養에도 배탈이 안나게되는 것입니다

쑥쑥發育한다

錠劑わかもと는 이外에 感氣안걸리게 하는 비타민AD 發育을 促進하는 强力한비타민B、구리고ー겐、肉體를 形成하는 아미노酸 칼슘燐 鐵等 多量의榮養分을 含有해잇는故로 그綜合的効果로서는 눈에 보이게 血色이조아지고 쑥쑥發育하게됩니다 자ー 훌륭한 당신의 애기네를 보여주십시요

헤ー훼菌의 試驗

錠劑わかもと는 純正複合 헤ー훼菌劑로서 獨逸藥局方에도 規定한바와 如히 희미한 黃褐色을 呈합니다 澱粉等의 混入에 依하야 灰白色을 呈하는것은 그小量을 試驗管內에 물에 녹이고 一滴의沃度丁幾를떠러트리면 藍色의 沈澱物을 生하야 澱粉을 證明합니다마는 錠劑わかもと에는 이러한 沈澱物이업습니다

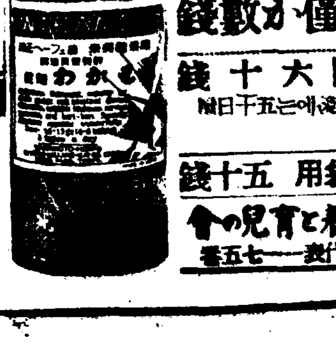

藥價低廉 一日僅か數錢

三百錠 二十五日分 一圓六十錢

十才前後의兒童에는約四十日・五歲前後에는五十日間
三才前後에는六十日間에該當함

德用千錠入 五圓 慰問袋用 五十錢

發賣元 東京 わかもと本舖 榮養と育兒の會

胃腸榮養 複合ヘーフェ菌劑 錠劑 わかもと

와 가 모 도

趣味와 娛樂

日支事變最初의 劇映畵"南京降伏" 「旅順港」의主役들로 獨逸토비스計畫中

新日本의 勝利를 告하는 世界大戰以來의 大戰爭『支那事變』이 銀幕에 나타나 世界에 登場하엿다. 그래서 獨逸서는 벌서부터『南京降伏』이라는것을 映畵化해서 防共樞軸을 차고도는 銀幕外交의突擊隊로 나타낫다

이것은 最近 日獨防共協定의 成立과함께 日獨映畵의 交換協定을 맺은 獨逸映畵會社가 어떠케하든지 支那事變을 中心으로한 日本軍의 武力과武士道를 劇映畵로서 製作하려는 意圖를 나타내인것으로서 우선 旅順에잇서서의 日本軍의 活躍과 日本武士道를 劇化한 映畵『旅順港』을 發表해서 獨逸人이 본 日露大戰으로써 好評을博한 世界的인 獨逸토비스映畵會社로부터『南京降伏』을 映畵化하려는 意向을 北京에 滯在하면서 事變記錄映畵製作에 活動中인東和商事社長 川喜多長政氏에게 披露하엿다.

그것은 歷史的인 南京攻略戰을中心으로하고 旅順港의主役으로 日本處女『유끼』로扮裝한 다니엘·다리유及아돌프·볼브릭과 또 岩村大尉로扮裝한 작크·마스 等等의 世界的大스타—들을 動員시켜 日本武士道를劇映畵化하려는 計畫인데 그會社로서 同社에서로드엿는때문에 南京陷落과함께 事變記錄映畵를 提供하게 明春頃에는 이 새映畵가 登場하리라고 期待하고잇다。

歐洲歌壇의名花 가—덴銀幕出演

一流音樂人의 토—키—出演은 물경놀라고서 歐洲의 歌劇壇에 令名을 날리든 메—리—·가—덴을 마저드리자는計劃은 메트르가 일즉부터 세워오고 잇섯든데 늙어도 아직 劇團에서는 名聲이 떠러지지 아니하여 歐洲의 이르는곳마다 舞臺에 나타나면拍手가 雷鳴가치 華麗한 生涯를 보내는 가—덴이다。 예날 無聲時代『라이스』를主演한 經驗이잇서 映畵는 전혀 지아니하나 萬一 토—키—의 初演에 失敗하면 現在의 地位에 一條의暗影이 던저지리라고 깁히 考慮한彼女는 메트르의招請에對해서『내 英語가 그러케流暢해지지 아니하면 米國서는 잘맛지안흘걸요』하고 謝絶하엿스므로 메트르에서는 여간 失望하지 안핫다고한다 그러나 會社側에서는 꼿까지 希望을 버리지안코 어떠케하든지 近近 꼭 承諾을바라며 劃期的인 오페라·토—키—를 發表하게되리라고 벌르고잇다고한다.

戰跡을回顧하매 『先看勢』는果信矣 白의初盤弱勢가 勝負決定의原因

벌서 局勢已定하여서 盤上에 風波가 어러날때가 업다는것은 三三回前부터도 해오는말이지마는 事實 인제와서는비록 黑白間에 누가 失手를한다고 하드래도 決코 勝負에關係될데가업을뿐아니라 利害得失이 全部 一二戶에 不過하니 인제는 兩將相當할따름이다。가령 黑二四七 庚의十九는 아직가태서는 노올 必要가업는 點이다。

그러나 當히 丙의六이나 未의七로 가는것이 올흘일이것지마는 黑은 그러矢手를하고도 依然히 大勝의 制覇를하고잇스니 黑의 二四七 庚의十九가든것은善意로 解釋한다면 既往이긴바둑이라 走馬加鞭格으로노한든것이라고 할수밧게업것다。그다음은 黑白間 아모런錯誤도업시 手順대로다 노코보니 黑四十二戶 白三十一戶結局 十一戶의 差로 黑이勝利凱歌를 부르게되엿다。

이제 兩將의 戰蹟을 보면 黑은 初盤에 取勢를하엿는데 白은 넘우 取實에 汲汲하다가盤勢가 白에게는 不利하게 된것은 中盤에와서 白의善戰이奏效해서 局勢가 거의均衡을 엇든듯하더니마는 亦是初盤의黑勢가 넘우 繁昌해서結局은 黑이 勝利를하게된것이다。이로보드라도 先看勢라는 識言은 果然 信矣란感이 업지안타。

그리고 이譜는 이로서 今年에 끄틀 막게되는데 明年初부터는 우리 棋界의 最元老이며 最高峰인 盧史楚先生을 마지해서 常勝의 勇將이라고하는 丁奎春氏와 對局한血戰譜를 連載하기로 되엿다 이 兩將이 心血을 다해서惡戰苦鬪한 이譜야말로 紙上으로만보아도 龍拏虎搏하는 場面이 眼前에 歷然하겟슴으로讀者 여러분의 期待를 기두리면서 여러분 安寧히過歲하시기바란다 (赤松子觀戰記)

國手爭覇譜 (14)

本社獨占

白 任佑植
黑 丁奎春

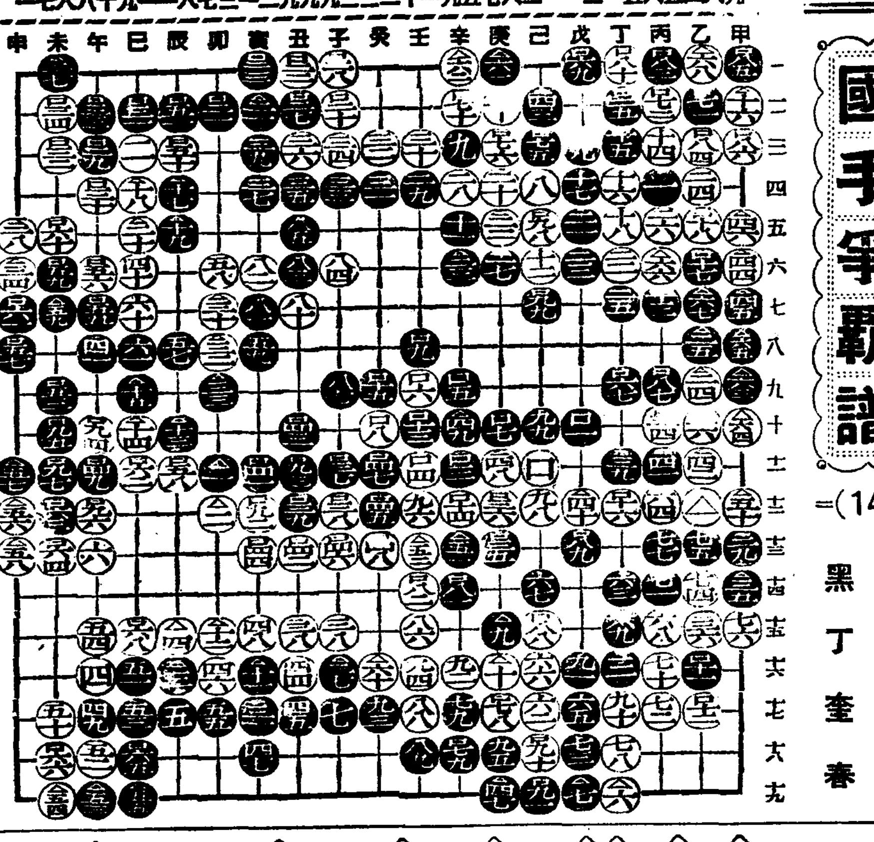

死點… ●一 丙의四 ●一四三 寅의十六 ○一〇三 辛의十 ●九七 壬의十 ○一〇六 壬의九
●一二九 丑의二 ○一四四 丑의十一 ○一三六 乙의一 ○一四三 寅의十七 ●一〇五 寅의十六
●一〇五 寅의十六 ○一〇八 寅의十七 ●一五九 未의六 ●一八五 甲의一 ○一〇七 乙의二

劫點… ○一一〇 辛의十 ●一一三 壬의十 ●一二七 丑의二 ●一一七 丙의一 ○一八〇 丁의一
●一〇五 寅의十六 ○一〇八 寅의十七 ●一三一 寅의十六
●一四三 丑의十一 ●一二一 寅의二 ●一二三 寅의十七 ○一三六 乙의一

結… 黑 四十二戶 白 三十一戶 黑 十一戶勝

라디오

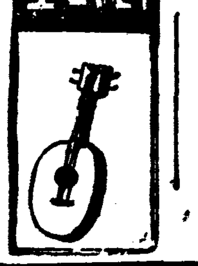

二十七日(月曜)

◇午後六時 童謠齊唱과獨唱 一、齊唱 눈 二、獨唱 문풍지(白小紛) 三、齊唱 고드름수염 四、獨唱 고요한경가(金順) 五、齊唱 꼿 六、齊唱 담모롱이(李福姬) 七、獨唱 고향하늘 八、齊唱 참새 九、獨唱 설날(李福順) 十、齊唱 기차 指揮 安商淑 伴奏 黃海潤 朴元均
◇同六時二五分 어린이新聞
◇同六時三〇分 講演『滿洲의朝鮮人』 崔南善
◇同七時四〇分 (平) 趣味講演『朝鮮의奇人異氏』 朴尙僖
◇八時一〇分 獨唱과管絃樂『레코—드』 一、獨唱『아베마리아』구—노作曲 二、管絃樂 가『土耳其行進曲』보—자르트作曲 나、『아부할산』웨—버作曲 너、몽 빨 랑 伯林國立歌劇場管絃團
◇同八時二〇分 歌曲 一、界面頭擧 二、弄 三、羽樂 四、還界樂 五、編 李月色 河蓮心 洋琴 金相淳 大笒 金永根 杖鼓 金一宇
◇同八時五〇分 (平)라디오드라마『街路樹』一景 康留厚 案 配役 鮮于日(會社員)馬杜影 南宮星(그의約婚女)白銀實 崔主事(집主人)石峰淳 朴膨(會社員)裴文七 깍작이(그의妻)尹石珠 其他通行人數名 演出 馬完英 效果 金隱石 平壤芙蓉會

第一放送

◇午後〇時五分 (東) 說敎節 ◇同六時 (大) 이야기 ◇同六時二五分 (城) 講演 ◇同七時三〇分 (東) 同 ◇同八時 (東) 室內樂 ◇同八時三〇分 (東) 淸元 ◇同八時五〇分 (大) 歌曲·

二十八日(火曜)

◇午後零時五分 첼로獨奏 一、協奏曲中에서間奏樂 라—로作曲 二、소나라中에서안단테·몰토드란킬로 그리—그作曲 三、소나라中에서 아다지오칸타빌레아랍레그로·모데라—토 보케리—니作曲 四、小組曲中에서메누엣드드뷔시作曲 本管 伸光 피아노伴奏 J·B·스트데니
◇同一時一五分 家庭時間『生活을反省합시다』 尹·德·喜
◇同六時 이야기『올해엔어떠한일이잇섯나?』 柳光烈
◇同六時二五分 어린이新聞
◇同六時三〇分 講演『겨울과心身鍛鍊』 東新學校長 金保榮
◇同七時四〇分 講演 昭和十二年回顧(四)『金融界』 海東銀行 文尙宇
◇同八時一〇分 一、花草四斤里 二、六字백이 三、興打鈴 四、개고리打鈴 高桂仙 高飛鳶
◇同八時三五分 音律 一、平調會相 二、吹打 三、與民樂 玄琴 金雨嫿 洋琴 金相淳 大笒 金永根 細笛 李洒祐
◇同九時 古談『名判決』 金丸

第一放送

◇午後零時五分 (大)琵琶 ◇同六時 (城)合唱 ◇同六時二五分 (仙)農家 ◇同七時三〇分 講演(自天津) ◇同八時 (東)피아노 ◇同八時三〇分 (山)俚謠 ◇同八時五〇分 (東)浪花節

化粧을속속드리살리는化粧料

風鳥口紅·ホホ紅

입술연지 빰연지

五色의입술연지 一個 三十전
六色의빰연지 一個 三十전

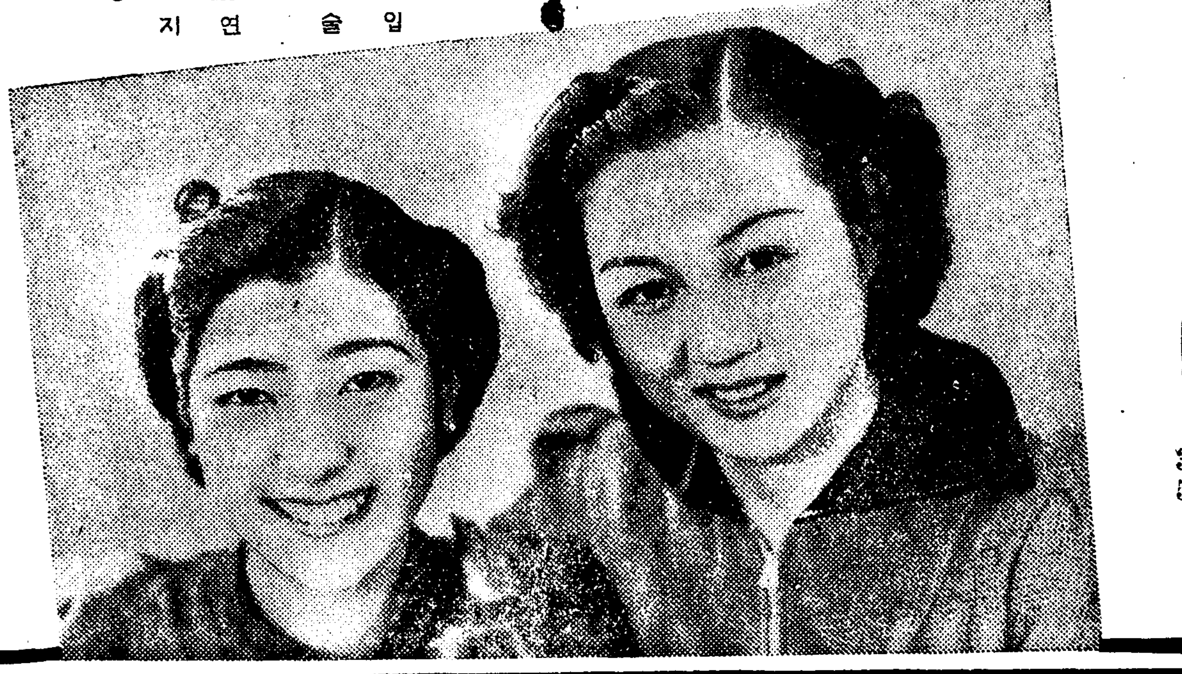

健康한血色

본바탕 그대로를 表現하는데 成功한 風鳥 입술 연지、빰 연지는 美의 表象이며 柔肌의 美를 遺憾업시 살려주는 健康한 멋내는 化粧料입니다

全國百貨店·藥店 化粧品店에잇슴

素肌에 물일을 익여여나갈수잇는것은 본살의 淸掃에잇습니다 根本的으로 皮膚의 淸掃를하고 新陳代謝의旺盛을化粧水의 榮養에 依하야 기루는것을 어저서는 안됩니다

根本的으로皮膚를 기루는 榮養의 風鳥チ—ゼル는 新의精을 科學的으로 抽出하고 다른 貴重한 原料를 添加해서 精製한 藥用化粧水로서 요지음의 거저거리이닌질과 거치름을 豫防하고 여드름 죽은깨를 一掃하고 冬期에는 업지못할 榮養料입니다 白粉下로는 목에 본살의 保護로서 靑春美를 살려줍니다

風鳥チーゼル

처—제루

살결을根本的으로젊게하는藥用化粧水

30전 50전

パンドーラ本舗 株式會社 宇野達之助商會 東京·大阪

淋疾 치료상꼭금하야될患部刺戟!

자극성없는銀內服療法

급성중과 만성중에 惡化되거나 再發되는원인은 대개 치료법의선택을 잘 못하신데서나 혹은 患部에대한 刺戟(자극) 때문에 그렁게된것이니 특히 注意하여주십시요 즉

一、술 麥酒등의酒精分 고초 겨자등의자극

一、피로와不攝生 急激한運動등으로인한자극

一、목욕 冷水浴등의外部로부터의 急激한冷溫으로인한자극 등의 자극을받은粘膜은 充血을 일으키게됨으로 淋菌에對한抵抗力이弱하게되야 再發과惡化케되는것입니다

더구나 급성중에는 그렁치안어도 고통이심한데다 人工的으로 膿을녀는注入挿入 洗滌藥등의外用局所治療는 극부를 몹시자극케됨으로 오히려有害하엿스며 在來의 內服藥등은 흔부에대한刺戟은없으나 單一藥劑인까닭에 藥效가 적고 胃腸을害하는폐단이 적지안엇습니다

銀의內服達成

京都帝大化學研究所에서發明創製하신 淋疾根治內服新藥「바로—루」는 金屬오르가노졸製法을應用하여서 强力한殺菌 消毒力을가진銀과 鎭痛 利尿 收斂力이顯著한 優良白檀油를 特殊結合식힌藥임으로 無刺戟性이며 在來의治淋劑의 모든缺點을보충식힌 단하나의內服根治藥입니다

바로—루의偉效

복약하시면 약효는바로 몸전신에吸收되어서 몸組織深部에 뿌리박혀잇는淋菌에작용하며 일부분의약효는 오줌에석겨서 尿道를洗滌하여서 治療하오니 內服과外用의二重效果를자신副作用없는神藥입니다

京都帝國大學化學研究所創製 (製法特許)

바로—루는 즉銀오르가노졸산다르油는 權威잇는京都帝大化學研究所의創製하신藥인만큼 그藥效와信用은 이로말슴드리지안어도 잘아실줄맛사오며 京都帝大病院을위시로전국유명한病院에서는 꼭使用되고잇는藥입니다 하로바삐本劑로根治식혀주시기바람니다

無代進呈

新刊冊子「淋疾과그療法」을本報愛讀者께無代進呈

本劑는全道有名한藥房에서販賣합니다만賣切된때는직접本舖로주문하시면 대금인환으로도송약함

藥價 一圓八十錢 三圓五十錢 五圓五十錢 十圓 送料四十五錢

바로—루

バロール

發賣元 大木合名會社 東京市神田區鍛冶町 振替東京五四〇番 大阪市東區淡路町 振替大阪七七九五番

기침藥中唯一의호르몬含有製劑

기침을낫게하고全身에活力을振起식히는

龍角散의合理治療

담기침 천식을그대로두시면 무서운肺炎肋膜炎으로變症함

기침은氣管支內에잇는汚物을外部로排泄하는作用이오나 여러차이頻發되는때는 한부를자극식혀서 고장을일으키어 무서운變症을일으키게쉬우니 本劑는 그런증세로되지안토록 미전에 꼿처줌니다

龍角散本舖 營業

百日咳의死亡率과 어린애잇는家庭에警告

百日咳는 아해들께 무서운화근을남겨주는 무서운기침병이오니 어병에 한살이하의아해의死亡率이 약二十五파—센트나점하고잇으니 아해길으시는가정에서는 꼭本劑로치료하여주시사 미전에豫防하여주시압

登錄商標

龍角散

룡각산

▲龍角散의主治效能▼ (맛이조코 먹기 좋으며잘듯는약)

기관지성、심장성등의 천식

담이몹시바오는 담기침 一切

기침이심하야고롱을받는 氣管支加答兒

열이나거나 없는 流行感氣기침

血痰、바튼기침이나는 肺病患者기침

어린애들께치장위험한 百日咳、麻疹咳

定價 四日分 三十錢 八日分 五十錢 十八日分 一圓 四十日分 二圓 六十五日分 三圓

本舖 株式會社 藤井得三郞商店 東京市神田區豊島町 振替東京 九一一番

△全道藥房에서販賣하고잇슴니다

金浦郡에서도 慰問煙草好績

【金浦】김포군에서는 황군장병의 위문연초를 헌납하기로 되야 각면에 비하야 매우양호하다는데 그중 모자의 상황을 도라보면 황생들지 나무를하여 그것을 판돈으로 헌납하야 시변하는 동작 악각생의 참된애국열을 표하지 아니할수업는 열성이라 한다 그리고 김포군청소속 관공리들은 자기봉급의 백분의일식 지출하야 일백오십여원을 수합한후 김포면소관 매소문기 파하엿다고한다

京城府 年末同情金 一萬三千圓 細窮民에게分給

八個區域의方面事務所에서 廿八、廿九兩日동안에

경성부방면 위원련합회(方面委員聯合會)와경성교화단체련합회(敎化團體聯合會)에서 세말동정주간에 모은동정금 일만삼천원은 이십팔일 이십구일 이틀동안에 각방면사무소와 경성부각출장소에서 세궁민(細窮民)들에게 나누어주기로 되엿다 제일종은 매호에 삼원식으로 일천이백□십오호에 삼천칠백□원이며 제이종은 매호에 일원식으로 오천오백구십오호에 오천오백구십오원이여서 합계 구천삼백원을 우선분배하기로 되엿다 동정금을 나누어 주기로된 세궁민의 호수를 보면 ◆동부방면구역에는 칠백칠십구호이며 ◆서부방면 구역에는 일천사백사십오호이며 ◆남부방면 구역에는 구백구십호이며 ◆북부방면 구역에는 일천일백구십구호이며 ◆룡산방면 구역에는 칠백□십칠호이며 ◆동부출장소 구역에는 칠백사십칠호이며 ◆룡산출장소 구역에는 □백팔십팔호이며 ◆영등포출장소 구역에는 사백사십오호이다.

金浦도陽曆實施 陰曆名節을撤廢

【金浦】권군수(權郡守)부임이래 군내각종○○진흥을 철저히시키고자 만단의계획을수립한후 지난 이십삼일부터 양일간 군청회의실에서 각면소당원자구명과 농촌간부들에서 이십□명이 회집하야 갱생계획에대한 연구회가 잇섯다한다 그리고 양력 음력 이중의 과세로 인하야 폐해가 만히잇슴으로 위선군소재 부근에잇는 북변(北邊)감정(坎井)사우(沙隅)풍무(豐舞)걸포(傑浦)오개동리에서는 금년부터 음력명절을 철폐하고 양력으로 시행하되 래년부터는 군내전체가일제히 양력으로 시행하기로되엿다한다

全身에불덩어리 列車에서跳下타慘死

十七歲의少女로身元도判明

이십오일오후열한시십분 경성역을떠나 목포(木浦)로가는 렬차가 영등포(永登浦)역남쪽 부산(釜山)기점 사백삼십오키로 되는지점에 다달엇슬때에 경성역에서 차를탄 경성재동정(齋洞町)백번지 량지문(梁志文)의딸 재랍 숙남(淑男)(一七)이가 기차 변소안으로부터 전신에 불이부튼채 뛰어나와 승강대로부터달리는 렬차에서 뛰어내리자 그이웃차바퀴에 가리탓든 부내게동정(桂洞町)이번지의 사십오리건중(李健中)외네명도 렬차에 불이난줄 생각하고 뛰어내렷는데 대마천(大麻川)으로부터제사백삼십삼리로 한곳에 달려와서 전기숙남의차가 그곳에 달려와서 전기숙남이가 에치바치어 직사하고 리건중도약이주일간 치료할중상을 당하엿다 숙남의 시체는 곳검시한후 그의가족에게 인도하고 리건중은 영등포 소전(小田)병원에서 응급치료를 식힌후 룡산철도병원에 옴기여치료식히는 중이다 그런데 량숙남은 자살할목적으로 변소에들어가서 자기몸에자기가불을부친것으로보인다고한다 생각하고 뛰어간 렬차바퀴로뛰 부형파 일반사람들과 화생들까지 라씨의 특지의갸결함을마지 안는다고한다

人妻에게暴行 逃亡타가被捉

【開城】부외중서면려릉리(中西面麗陵里) 일백삼십번지 이영훈(李永勳)(二○)이란자는 동리삼포 림흥업(林興業)의처 조순녀(趙順女)의 미모를 항상 탐내다가 지난이십이일 밤 십일시반경 기수인 『흥업』이가 나간틈을 엿보고 녀자의그의집에 침입하야 반항을열라고 말햇스나 정기조씨는 죽어도못 열겟다하므로 그는 불붓는 정욕을 누를수가업섯든지 안방벽을 발길로차서 문허트리고 드러가 조생가는 행악을하려 덤빌때 조순녀는 사람살리라고 소리를지르며 문을박차고 도망가슴때문에 그는 드되여 목적을달치못하고 도망치다가 결국그곳 경찰에체포되고말엇다한다

支石煙草耕作者도 三百餘圓獻金

【支石】일장기를 들으며 용맹히 싸우는 황군을 위하는 마음이석차 농촌에도 인식되여누구나 서로서로 헌금을 내놋는 이때 연초수납에 우수한성적으로 돈을 비다 모인돈을 헌납한것이 삼백여원에 달한다

京畿道廳終務式 廿八日正午擧行

경기도청에서는 이십팔일정오부터 새회의실에서 금년도공무식(終務式)을 거행할터이다

金浦署年末警戒

賭博犯八名을檢擧

【金浦】김포경찰서에서는금년의 년말경계를 작년보담도더일층강화시켜 방범진을 느리고잇다는데 비번당번을 물론하고 불면불휴의 활동을하고잇다 도전(稻田)서장은 그지부에서 부하를독려하야 일반군민으로하야금 안심케하는일방 불생둘업는 경게를하야 방범에 전념하고잇다는데 벌서경게망에 걸닌도박범이 여덜명이나잇다고한다

龍珠寺의熱誠 國防獻金還呈

수원군안룡면룡주사(水原郡安龍面龍珠寺)주지 강대련(姜大蓮)씨는 지나사변발발이래 본말사의 승려와밋신도들을 권유하야 황군위문자금을모아 이미륙백십오원나머지를 헌납하엿는데 이번에도 또주수기를당하야 신도로부터 헌목을모아 이를팔어서 대금삼백구십오원을 황군위문금으로 헌납하엿다한다

蘇萊年末警戒

【蘇萊】소래경찰관주재소(蘇萊警察官駐在所)에서는 년말경계를 엄중히 하기위하야 중야부장(中野部長)은 리홍(李洪)양순사와불면불휴로면내에 지휘하야 소방수와 방호단의응원을어더 도란회재 도박등 게절적범죄(季節的犯罪)를 미연에방지하고자 만전을다하고잇다

金浦郡各公普冬休

【金浦】김포군내각공립보통학교에서는 지난이십오일부터 명년일월십일일까지 동기휴학을하기로되얏다한다

蘇萊面葬으로 大月氏葬禮執行

、北支에서名譽의戰死者

【蘇萊】산서성에서 명예의전사를한 부천군소래면(富川郡蘇萊面)양조장수 대월일(大月一)씨의 고별식은 이십삼일오후두시에 부천군 소래공립보통학교 교정에서 거행하엿다는바 부천군수 인천경찰서장을 비롯하야 기병이십팔련대 부관참석하에 각단체 부천군 각학교 아동일반유지 수천명이 참가하여 면장(面葬)으로 거행하엿다는데 고별식차는 다음과갓다

一、佛式에依한開會 一、讀經 一、遺族燒香 一、吊辭 一、吊電披露 一、讀經 一、燒香 一、戰伏兵敬禮 一、委員長挨拶 一、戰伏兵敬禮 一、參列者退下

방문하고 여러가지곤난중에잇는 이강습소를위하여서 만흔것으로는 도아드리지못하나 한겨울의 일시간이 얼마가 듣든지 어린화생을위하여서 자기가전부부담하겟노라고하며 자진하여 석탄반돈대를 기부하고 돌아갓는 일이잇다는데 씨는 금번뿐만아니라 작년내도 이와가티 한겨울괴일신탄을 담당하여 주엇다고 하여 강습소 당국자는물론일반파

鄭昌萬氏特志 薪炭費를自擔

【江華】강화군양도면능내리(江華郡良道面陵內里)사는 정창만(鄭昌萬)씨는 일즉이중화을졸업하고 여러가지로 공유사업피청년지도에 만흔노력을 하여오는당년삼십세의청년으로 지난이십일동면조산강습소(助山講習所)를

振興會와靑年團도 麯子密造를嚴調

淸州稅務署의委囑을바더

未然防止에努力中

【淸州】주국자(酒麯子)의밀조방지를 위하야 청주세무서장(淸州稅務署長)으로부터 청주군사주면 진흥회간부와 청년단간부에게 주국자 밀조방지의 위원을 촉탁하이래 그방지에노력하는동시 만약위반자가 잇는때는 각위원이 젓책하고 더욱 세무서에게 고발하야 파로나벌금이나 징수케될때는 그징수액의일할을 진흥회나 청년단의기본재산으로 적립하기로 약속하엿다는바 만약밀조하얏음을고도고발지안는자에게는우태금(過怠金)을 징수키로 결정하야 이러한불상사건의 미연방지에노력하고잇다고한다

長篇小說 林巨正 【15】 洪碧初 作 金熊超 畵

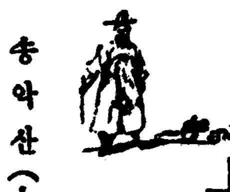

송아산(十五)

「그네를 뛰어 그런가 나는 별서 배가 고파」

「그네야말로 우리두 속이 출출하우」

「우리가 조반을 설치서 그런거야」

「그대신 여기와서 때먹지 안핫소」

「그까진 군것질 자잘요기밧게 더되나」

이와가티 시장하단 말들이 나올때

「이애가 가더니 오지안네」

「이놈이 해망적게 또 어디구경을 가지안핫나」

「정신없는애 가티오려고 기다리고잇는게요」

「정심이 미처 안됏스면 먼저 와서 말이라두해야지」

검역석이의 아들이 오래오지 안는것을 말할때 아이놈이 아리게 뒤짐을 지고 아실렁거리며 올라오더니 뒤짐진채 자리에 와서서

「엿들 좀 잡수실랍니까」

하고 뒷손에 들고온 큰엿조각을 자리에 내노핫다. 황천왕동이가 자살궂게

「이걸루 점심요기라드냐」

하고 물으니 검역석이의아들은 싯긋하면서

「아버지가 보내줄아시네 내가 사온겐데」

하고 대답하얏다

「네가 무얼루 삿서」

「공거여요」

「공거라니 엿장사한테 공이어덧단말이냐」

「아니요」

「그럼 훔첫구나」

「별소리 다하시네 저기 궁당압마당에서 땅에떨어진 장두하나를 주섯세요 임자는 차저줄수 업구 나는 가지기실쿠 그래서 엿을 삿지요」

여러사람이 저구리 옷고름에 찬 장도가 잇나업나 보는중에 서림이가 겻옷으로 바른편 젓가슴께를 만지더니 부지런히 겻옷자락을 헤치고보며

「이애 내장두가 업서젓다」

하고 말하야 검역석이의아들은 저더러 훔첫다는것처럼 눈이 휘둥그래젓다。

「너주슨것이 칼집이어떠트냐」

「새깜안나물드다」

「고든 무어시드냐」

「다해진 명지끈엿드다」

「그게 틀림업시 내것이다 그 엿장수 어듸잇느냐」

「엿을 다팔구 빈목판 가지구 나려갓는걸이요」

「나려간지가 오래지안커든 엿가지구 쪼차가서 장두를 물러오너란」

「글세 벌서 갓는데 지금 쪼처가서 뭘까요」

검역석이의아들이 머뭇머뭇 려운데하얏다 황천왕동이가 어느틈에 엿을 떼어서 먹어보고

「그엿 맛나다」

하고 칼질 우서가

「지금 물르긴 어되가 울분후 그대루 먹읍시다 내가 벗서 흥정햇스니 고만」

「자 엿을 이리 내시우 엿임자는 내니까 내가 논으리다」

서림이가 엿을 갓다가 사람수대로 몽울지어 논는데 검역석이의아들을 한목 주면서

「옛다 이놈아 이담엔 너의아버지 장두 훔처다가 엿사먹어라」

하고 우스개소리하얏다. 엿을 다먹고나서 검역석이가 일꾼을 도록파에 갈려당어가지고 올라왓다. 서림이가 검역석이를 보고 바로 정색을하고서

「자네아들이 내장두를 갓다가 엿을 사먹엇스니 자네가 물어내게」

하고 말하는데 딸은사람들도 우거니와 아들까지 피피 우서서 검역석이는 어린동무들하다가 장도로 엿사먹게된이야기를 듯고 비로소 우스면서

「저는 장두가업스니까 환두루 대신드릴까요」

하고 서림이의말대척을하엿다。

「그러면 내가 대림을보게 그려치만 장두대신 서선이 내놋는다면 환두는 다밧네 내던저두 주어갈사람이 업는게지」

「참말 제가 이번에 여기와서 환두한자루를 삿는데 물건이 제법 조흡니다」

「자네두 또 땅에떠러진걸 줏지안핫나」

「자네가 지금 환두는 무어세 쓸라구 삿나」

「전에 몸에 지녀본든 물건이라 공연히 탐이나서 삿습지요 여러분 숙소하신 주인이 들구나는것이잇다구 살라느냐구 몰키에 실어서 가저오라구 말햇드니 가저왓는데 물건이 탐이나길래 그대로 차지햇습니다」

「그럼 그환두는 내게세」

「저런 욕심쟁이 보게 안저서 꿀창사할정이야」

「천만 말씀 수신다면 드리지요」

서림이가 말끈테 황천왕동이가 손을 내저으며

「환두홍정은 나중하구 점심이나 먹읍시다」

말하고 국밥을 먼저 먹기시작하얏다。

年內에根治식히고 새로운봄을마지합시다

림질의 병화균은 남녀국부조직에뿌리백힌병균이니 직접환부에 치료하여야만 단시일안에 근치됩니다

東京田谷泌尿科病院長 醫學博士 田谷利男

치운요새에는 림질의병세가 추하게되는때입니다 그것은몸의저항력이 약해지고 림질균이 다시 ... 어주십시요 어느정도까지 림질의 병화균이 남녀국부조직에뿌리를 박고잇서서 ... 낫지못하신분이 게시여서 림질을 똑똑히 깨끗이 낫게하려면 장복을하시고게 ... 시나 그로말미아마 병세를 더욱 추하게 만들고게시니 여러분께서는 그런병이엇지 ... 근치되는 『겐고-루』의 二重殺菌療法으로써 직접병화균에 치료하시 사 속속드리뿌리백인 림균을멸살하시고 근치의 길을 속히어더 주십시요 더구나 男便께서 림질기운이잇스면 반듯이 부인께전염되오니 두분이가티현력하시사남편께서는 『겐고-루』의一號와二號로 부인께서는 三號를써서 엇원한조섭과함께 치료하시면 단시일안에 꼭根治되는약입니다

K-169

뚜렷한산鬪病實例

急性림질이 自宅治療로全快된다 徐鳳煥

……近處시골에 秋收갓다가일 다보고 도라오려는 前날밤에잘 먹고놀다가 異常한 機會에 고만 상처를 맛보앗든것이 집에도라와서 翌日되는날아침부터 소변을보려고하니 이고롭든것이 나와서잇고 압흐고 따갑고 무지에 만앗다. 소변도못보고서 그만어쩔줄을몰으고 애가씨워저 急性淋疾이된것이니 新聞廣告에서 보고 高名藥인 『겐고-루』로 自宅에서 治療해보려는 勸告에 지체안코 近處藥局에서 求해다가 食口몰르게 秘密히 治療햇드니(中略) 果然그무서운 림질이 慢性되기 쉬운것이나 治療가속한데다 『겐고-루』의神通한 藥効로 아모도 모르게 감쪽가티 自宅에서 短時日동안에 고만全快되엿습니다 참무엇이라고 感謝할말을드려야겟는지 모르겟사오며 고름도 안나고 아프지도안으나 더二號를계속하여야 하는것이지 斧刑해 주시면生光이겟나이다。

겨울이면再發되는 오랜慢性淋疾이대번根治 李大吉

(前略) 數年前부터慢性淋疾을注射와內服藥으로만治療햇드니 昨年부터 換節期면 반드시 도저苦生이엇습니다(中略) 今年에는 初가을부터 內服藥으로治療하엿사오나 조금도效果가업서 어느親舊의勸으로 『겐고-루』를 使用해보앗드니 果然걸린藥이랄만한것이엇습니다。不過二週日分으로 고름이끈치고 계속하야使用하엿드니 나중三週分이 조금도 고름기가 업슬뿐아니라 淋疾이 無事 調査한結果 아조全快되어바렷습니다。

엇재二重殺菌을 해여만 림질은 꼭根治되는가

이상 치료중 변화가생기게되나 재래의單一作能을가진 치림제와 이것에 합당하도록하여서 특효를 내게한것이 二重殺菌療法입니다 그러므로 習慣잇세의분이라도 『겐고-루』의一號를쓰시고 二號를계속하야 치료하시면 유명한病院치료와 똑가튼효과를 자택에서도엇게되야 百發百中으로短時日안에 根治됩니다

여기에 미리말슴드려둘것은 萬一『一號』와『二號』를석거서쓰면 엇더케되느냐하면 결국한가지 소약의단일성능에비하야 이중의효과를가지고잇는것이니 즉 직접환부에 작용하는약일지라도 사람들조직과 병균이 살어잇는 의약한게나지못하게되는것이니다

―○―

약한방울로 단二分間이면 치료효과가 나타나는 림질근치약 『겐고-루』의약가는 各號가 갑은가트니 보통약…一圓九十錢、十七日分…三圓八十錢이오며 본보에 주시면 우대로 송료사십칠전을부담하고 대금인환으로도 송양해드립니다

東京市芝區西新町十三ノ一 總代理店 合名會社 河原商店 (振替東京三五〇一九)

―(日東製藥合名會社製品)―

非常時에맛당한

론론한일군이되자

림질을못곳치고게시면

㊀고통과 번민으로 자기 신세가 딱하게됨

㊁처업는 부인께 전염식혀 집안이 망하게됨

㊂國民健康을해롭게하고 生存競爭에지게됨

二十七日밤부터 三十日밤까지 (四日間)

李瑞求 作 三幕五場

어머니의힘

天才兒 嚴美花孃 主演

母性悲劇『어머니의힘』三막五장―이演劇은天才兒嚴美花孃을發見케한名劇中의名劇으로前日에上演하여長日九日間超滿員의興行記錄을突破하야愛劇家諸氏의記憶을새롭게하는바잇습니다! 이제愛劇家諸位의간절한부탁으로이名劇의再上演을어더今年度掉尾의豪華한終局을맷고다시男氣百倍새해를마지하고저함니다!

名劇藝術紹介의機會! 劇團豪華船의告別興行인 二十七、二十八、二十九、三十의 四日間을놋치지마서요

次週三十一日밤부터 靑春座迎春大公演

月餘의地方巡征으로부터凱旋한靑春座의意氣衝天한豪華푸로는昭和十三年의明朗한봄의前奏曲을알외것이오다!

▲日程及場所

左記日程으로劇團豪華船의各地巡訪新春大公演이잇겟사오니彫地方人士의特別한愛護가계시기를바랍니다

一月二、三日…晋州―晋州劇場
〃四、五日…密陽―朝日劇場
〃六、七日…慶州―慶州劇場
〃八、九日…大邱―大邱劇場
〃十一、二、三日…光州―光州劇場
〃十四、五、六日…木浦―平和館
〃十七、八日…群山―群山劇場
〃十九、二十日…全州―帝國館
〃廿一、二日…裡里―裡里座
〃廿三、四日…大田―大田劇場
〃廿五、六日…淸州―淸州劇場
〃廿七、八日…水原―水原劇場

每夜七時開演 東洋劇場

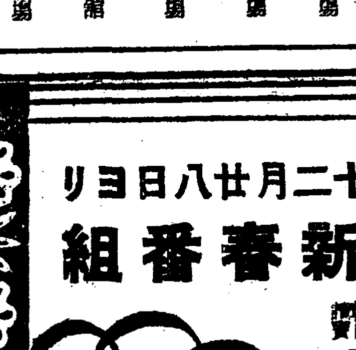

歌へ歡呼の春

十二月廿八日ヨリ 新春番組

京日 朝日 讀賣 ニュース特報

冷い家庭が一人の家庭教師の出現から明るい家庭となり尚朗なる戀愛が生れる明朗篇!

監督 野村浩將

主演 佐野周二 高峰三枝子

大船新春明朗異色篇 內鮮同時封切

テムプルちやんの上海脫出

戰亂銃火の上海脫出! 避難民テムプルちやんの笑ひと淚の現地報告!

主演 シャリー・テムプル

助演 アリス・フェイ ロバート・ヤング

監督 ウイリアム・サイター

御家族連 明治座

小兒用 コデス

고데스

百日咳에

먹기조코 効果잇는 小兒用고데스

定價二十錢부터 藥店에잇습니다

東京 大阪 笹岡

急告

船用發動機安賣 中古品、最高品アリ

20馬力 25馬力 30馬力 40馬力 50馬力

仁川港町 電話六五三番 今星鐵工所

生徒募集

東亞自動車學校

運轉技術正確養成、學費低廉、就職斡旋、寄宿舍完備、實習車完備、敎材豐富

奉天商埠地三經路八緯路一六四

◇規則要請求次第送呈(要三錢切手)

藥汁煮器 (新案登錄第32・412號)

警鈴付漢藥다리는機械發明

製造發賣元 大邱府南山町 徐鎭甲

네오톤(NEOTONE)의效果는 果然어떠합니까?

네오톤은 一般虛弱·病後衰退·呼吸器系統疾患及産後等의口味가업고身體가衰退한境遇에服用하면 其效力이優秀하여 實地로 여러愛用家諸賢의陳述한바에依하면 服用後數日에消化機能이旺盛해지며 食慾이增進하고漸次神經系統을刺戟하며 新陳代謝를旺盛케하여 諸般病的症候가消退되고 體重이增加되여自覺的으로 氣力의恢復을 늣길뿐만안이라漸次精力이旺盛해짐을認定합니다。

弊社가全東洋에 世界的强壯劑네오톤을 供給하기始作한後 十餘年間或은醫療機關을通하야 或은民衆에게直接으로 今日까지의需用된 네오톤을 量으로計算하면實로數千石에不下합니다。

네오톤을 服用한後 效果는各人에따라서 多少그奏効程度의差가잇슬지나大體로말하면 現代醫學原理에合致된高貴한强壯劑로서 異口同音으로如上의實効談을하게된것은決코偶然한事實이안이라고 生覺하야네오톤을아즉服用치못해보신諸位에게 參考로述한바입니다

(本劑를 服用하실때에는 먼저 醫師에게 問議하여주십시오)

適應症 肺結核·神經衰弱·萎黃病·貧血症·腺病質·食慾不振·肋膜炎 産褥·急慢性氣管支加答兒·一般虛弱·榮養障碍·心臟疾患·病後恢復期

(全國有名藥房販賣)

包裝 小甁 中甁 大甁

네오톤發賣元 株式會社 柳韓洋行 京城·上海·大連

朝鮮物價調査 品目·基準改正
二十七日에 調査規則을 發布 明年一月一日實施

從來朝鮮의 物價調査는 鮮銀이 重要商品三十種의 指數를 作成하고잇는 外에 總督府에서도 昭和六年以來毎月 京城外十商工會議所로 하야곰 各地方의 卸賣小賣物價指數의 提出을 命하고 全朝鮮物價指數를 作成하얏는데 時勢의 變化에 伴하야 調査品目及基準等의 根本的改正의 必要에 依하야 關係商工會議所와 協議中이든바 十二月二十七日에 새로이 朝鮮物價調査規則의 發布를 보아 明年一月一日부터 實施키로되엇는바 要點은 如左하다

一、指定된 商工會議所에 卸賣小賣物價調査의 義務를 負케하고 따로이 告示로써 京城、仁川、群山、木浦、大邱、釜山、平壤、鎭南浦、新義州、元山、淸津의 十一會議所가 指定되엇다

二、調査方法을 明確히하야 卸賣物價에 對하야서는 一定卸賣者에 就하야 毎日調査하고 月平均價格을 算出하며 小賣物價는 原則으로서 月中가장 價格의 平準을 保한 十六日의 價格을 調査함

三、調査品名 規格 單位等은 따로이 告示에 依하나 朝鮮의 特殊事情도 考慮한 結果 卸賣에 對하야서는 季節的으로 價格의 變動이 顯著한것 又는 調査가 困難한것은 除外하는 同時에 鮮白米와 가튼 朝鮮人用의 商品도 加하야 調査品目 八十五種으로하고 이것을 食料品 衣料品 金屬類 建築材料 燃料 肥料及雜品의 七로 分類하며 小賣는 從來의 卸賣와 同一의것을 取하얏스나 相當한 變更을 加하야 例하면 鷄卵 豆腐 煙草 電氣 瓦斯等 日常生活上 重要하다고 생각되는것을 加하야 八十五品種으로하고 十五品目을 增加하얏다

鮮銀券膨脹 二億九千萬圓
限外五百八十萬圓

二十七日 繰越鮮銀券發行高는 二億九千萬圓을 突破하야 新記錄이엇고 限外發行은 五百八十七萬圓이엇다

產金資金 二千萬圓受入

產金金融會社設立까지의 產金應急資金으로서 金資金特別會計로부터 三千五百萬圓을 東拓、殖銀受入으로 融資키로 決定하엿는데 其中二千萬圓은 二十八日 興銀을 通하야 東拓殖銀各一千萬圓식 受入하기로되엇다 右利率은 興銀으로부터 東拓殖銀에의 貸付가 四分九厘、兩社의 轉貸付는 五分五厘이며 產金業者에의 貸付는 將來設立될 產金金融會社의 手數料關係가잇서서 이보다 若干高率이 되리라한다

國產自動車 千萬圓으로 增資

朝鮮國產自動車株式會社에서는 定期總會를 二十七日 銀行集會所에서 열고 第一期年一割配當을 可決하얏스며 이어서 千萬圓으로 增資할 件을 附議하야 滿場一致可決하야 國產自動車工業株式會社로 改稱키로되엇다

信託總會

朝鮮信託會社에서는 二十七日午前十時五十分부터 同社會議室에서 第十期定時株主總會를 開催하고
一、決算承認件
二、利益金處分에 關한件
三、取締役一名 監査役一名任期滿了改選件
四、取締役一名辭任補選件
五、退任取締役에 慰勞金贈呈件
을 附議한結果 第一、第二項은原

明年初市勢豫想 懸賞募集

初立會 (一月四日)
朝取期米 三月限發會價(前場寄價)
朝新株 朝取短期前場寄價
東新株 同上
(以上豫想을左記項目으로募集)

賞品
一等 十圓 三名
二等 五圓 六名
三等 (朝鮮日報四個月購讀券) 十二名

適中者多數인때는 抽籤으로定하고 適中者가업는때는 最近價로써順次로定함
▲締切＝明年一月二日本社着에限함
▲發表＝明年一月七日 朝鮮日報
▲注意＝住所氏名을明記하야 經濟部로보내고 用紙는葉書로 一人一張一通에限함
朝鮮日報社

今日의 市勢 (廿七日)
株式 反戾後에 伸惱

前場反撥 二休前暴落後크리스마스祭로 外電도 休會이므로 人氣는 氣迷이엇스나 米艦爆擊事件의 推移好轉에따라 國際外交關係의 懸念解消豫想으로 人氣硬化하야 今朝寄付는 東新、鐘紡이 모두 一圓九高에 寄付하고 其他諸株도 堅調裡에 推移하엿스나 高價에는 또 賣物이 潛在하야 伸惱裡에 往來하다가 保勢裡에 大引되엇다

後場伸惱 後場은 東新七低 鐘新一圓八低로 反弛寄付後 年末을압둔 處分急으로 伸惱裡에 反軟商勢이엇다

反撥商情

休日前 急轉惡化되엇든 市勢는 米艦爆擊事件의 回答이 米國側에 滿足을 與하야 解決이 在邇하게 되엇스므로 米國態度만 緩和된다면 國際問題에 對한 念慮에 對한 한平以上이 解消된다는것이니 人氣가 多少朗化할것이 事實이다 이러하야 今朝寄付는 東京으로부터 上放하야 反撥商情이 되엇다 그러나 高價에는 賣物이 潛在한까닭에 急激한 反撥으로 보이지못하고 伸惱裡에 推移되엇는데 今年도 單二

依然波瀾保合

休日前의 反落 今朝의 反撥로 人氣는 다시 氣迷狀態가되어 大衆은 거의 『자보갓기』가된모양인데 元來가 百八十圓五의 東新高價를 보인後 下落되엇다가 다시 百七十七圓五를 보인後 再昨의 急反落을 보엿스므로 興味로보아서는 多少波瀾을보일 順序에잇섯스나 그것이 大幅低落이 되기爲해서는 今朝의 低寄 續落이 또한 必要한 條件인데 그것이 反히 高寄가되고 또 底堅推移가 된것으로 보아서 前日指摘한바와가티 反落에 地場의 策動이 多分介在하엿고 그結果로 反撥商情이 된것이므로 이것을 全體的으로볼때에 아직 天井도아니오 中間期의 波瀾保合인것이 거의 明瞭하다 大市勢展開를 爲해서는 東新百七十八圓五의 關門上拔이 必要한데 그를 爲해서는 低落의 度가 적엇다고 생각하는 側도잇서서 아직 그대로 大市勢展開가 어려우리라고하나 算定價格으로 百七十九圓을 上拔하면 다시 買될 順序를 생각하면 ... 어미大市勢에 無望이라할지라도 國際關係의 好轉만 解消된다면 新春의 展開는 큰期待를 가저도 업을것이라 할수는 업슬것이 事實이라 押目買로 나아가는것이 安全할것이다 이런意味에서 年末은비록 餘日이업서 展開가 아니된다하드라도 亦是低落도 難望일것이니 此保合으로 越年한後 新春에 展開할 順序가 아닌가하는 商談이 多하다

市場六感

株……鐘融後의 急落으로 一時小天井이 되는것이 아닌가하는 市中商談이 臨陣하엿든것이▲今朝의 反撥로 다시急落도 업을것이 豫想되여▲人氣는 氣迷狀態가 되엇스나 市勢는 亦是 波瀾保合을 反覆하드라도▲現下日本의 國力膨脹으로보면 아모리 統制經濟時代라하드라도 東新百七十圓은 過低한것이 아닌가▲勿論 新春을 보지안코는 모를일이나 아직도 人氣는 國際關係等에 膠着하야 참다운 總買人氣가된 때가 업는듯하다▲이意味에 年內로는 이대로 越年하드라도 新春에는 반듯이 常識的으로는 想像키 어려운 市勢를 展開하고야말걸▲그러나 小口側으로서는 高率日步를 무르야할터이오 上昇前에 下落이잇슬지도몰라 年末處分物도 相當할것이다▲모두는 越年後의 新情勢가 解決……(金剛城)

國債 無活氣나 保勢

【東京電話同盟】年末金融의 平穩과 함께 人氣는 緩慢하나 一方 季節的關係로 多少의 賣物도잇스므로 活氣가 적은 高低 局面이어서 모두保合 或은 五錢高의 區區를 示하엿슬뿐이다
▲甲號五分 一〇一、九〇▲第三、五分 一〇二、〇〇▲一回四分 一〇一、八〇▲三回四分一〇一、八〇▲二十八年物九八、二〇▲佛貨四分―▲米五分半―

期米新甫豫想

▲大阪二十丁乃至三十丁上鞘 ▲神戶十五丁乃至二十丁上鞘 ▲名古屋十丁乃至二十丁上鞘 ▲仁川二十五丁乃至三十丁上鞘 ▲群山二十丁乃至二十五丁上鞘 ▲木浦二十丁―三十丁上鞘

正米 京仁高나 區區

京城硬化 必要에 切迫된 換金側의 賣攤으로 低價賣物은 全然보이지안허 市勢는 前價보담 十錢高를 示하엿스나 取引은 一般의越年待로 잘進捗되지안헛다 ㊤三等三一、三〇 四等三一、一〇 一等白米一二、九〇

仁川不變 各地期米의 高大納會를보고 小農側은 이미歲末換金으로 賣盡한듯하나 豪農側은 近近賣上必至를 目標로 極力賣惜을 不拘코 堅調를 持續하야 大豐作 ... 一等白米一二、九〇

釜山堅調 產地賣物一巡을 보고 市價十錢高唱이엇스나 一二、九〇 ㊤一二、八〇 四等三一、一〇 四等三一、一〇 多摩錦三一、九 ... 銀坊主三等三一、三〇 二年待 의風情이다 ㊤穀良三等 ... 手當이 多少잇슬뿐이오 越年待 手當用 ... 一般賣行不振으로 買氣 ... 惜을 繼續하고잇는데 內地 ...

大邱不變 各地期米의 平凡大納會를보고 人氣자못不振하야 小口외 必需買散見으로 鐵面을 閑散한 推移이다 ㊤穀良三等三〇、八〇 四等三〇、六〇 一等白米一二、五〇

群山小弛 寒氣淸米로 三日間의 週末四十七俵이오 市中賣物이 적어 年末關係로 大阪方面의 買氣가 全然업고 겨우 春高豫想의 新規買가 多小잇슬뿐이어서 市價도 五錢小弛이엇다 ㊂三等三一、八〇 四等三一、六五 一等白米 一三、〇五

木浦平穩 年末接近으로 內地賣注는 皆無이나 奧地農家는 依然한 保守的賣惜態度를 繼續하야 今日市勢는 前價同樣의 保合이나 要方處分으로 平穩大納會를 告한 定期를보고 正米人氣도 目前突發材料가 업는限 大體變化가 업시 推移할것으로 생각하고잇다 ㊂三等三二、四〇 四等三二、二〇 一等白米一三、〇六

株式 期米 柳來恒取引店 京城黃金町 仁川本町

期米 東 趙俊鎬取引店 仁川海岸町三丁目 電話 長 一九六一 / 一六二

今日財界 (廿七日)

期米 盃 康益夏 仁川

朝取取引員 昭和證券株式會社 京城明治町一丁目 電本代表長二一二六

海外經濟 (二十五日)

銀行券 (二十四日) ◆朝鮮銀行券 ◆日本銀行券

手形交換·金利 ◆京城手形交換 ◆東京金利

鰯油粕·蔘粉 ◆阪神鰯粕 ◆阪神鰯油 ◆日本麥粉市勢

金銀價 ◆京城市中金銀價 ◆東京金銀價 ◆大阪金利

對外爲替 ◆金買入價

正米 ◆京城正米 ◆仁川正米 ◆大阪正米標準價

正租

雜穀 ◆京城雜穀 ◆仁川雜穀

綿絲布 ◆京城綿絲布市勢

滿洲商況 ◆大連特產市勢

株式 ◆朝取短期 ◆短期主要取組高 ◆實定代引日步 ◆大阪短期 ◆大阪長期 ◆東京短期 ◆東京短期取組 ◆東京現株 ◆朝鮮取引所短期

期米 ◆釜山期米 ◆東京期米 ◆日本各地期米

綿絲 ◆大阪綿絲 棉花 ◆大阪棉花 人絹 ◆各地人絹 生絲 ◆橫濱生絲 砂糖 ◆大阪砂糖 ◆東京砂糖

味の素 (아지노모도)

따뜻한국물
추울때는따뜻한
국물이제일!
아지노모도로양념한
맛잇고따뜻한
국물을자시어
겨울의추움을
이즙시다!

(登錄商標)

味の素本舖 株式會社 鈴木商店

淋疾 排菌早期療法

淋菌은 膀胱 尿道의深部에 潛在하기때문에 局所的治療法으로는 困難하오며 排菌早期療法을 目的으로한 ゴノラミシ은 淋菌의 發育을 阻止하고 淋菌이 生存할수업는 尿로 化하야 完全히 治癒되는 新藥 ...
京城府本町二丁目 阿部藥房 電本局(2)二四二八 二七九六 振替京城二一六七番
發賣元 株式會社
製藥元 大阪 ゴノラミシ製藥所

頭痛이잘낫는名藥

有名한醫學博士 森田資孝先生御推獎

ノーシン 노ー신

●머리가갈려지는것가티몹시아플때!!
●바늘로쑤시는것가티골치가아플때!!
그리고 머리가아프지안흘때도 過度한讀書로睡眠이不足하거나 머리가무겁고 흐릿할때
술을過飲하고 餘毒으로 氣分이 조치못할때나 언제든지 잘듯는名藥입니다 만일頭痛으로 고롭을때가계시거든 잊지말고 이노ー신을 꼭 한봉만잡수어보십시오 언제ー머리를 아랏든가? 하는듯깃슬 ...

가질뿐아니라 아조 머리가 明快해지려케 기묘하게 잘듯는것이 노ー신의 가장 자랑할만한 特徵입니다 平時에 服用하신대도 決코害롭지는 안사오니 安心하옵시고 잡수십시요 더욱 家庭常備藥品으로 언제나 떨어지지못할뿐아니라 이러한良藥은 아모조록 우리同胞에게 만히宣傳하야서 頭痛으로 고생하는분이게시거든 꼭 이노ー신을 服用하도록 가르처줍시다
노ー신은 어느곳을勿論하고 各處藥店에잇습니다 요사이 노ー신과 비슷한 藥品이 만히나왓사오니 잘못하면속기가쉽습니다 사실때에 잘注意하십시오
登錄商標 帽子 印잇는 ノーシン

藥價 四包入 二十錢 / 七包入 三十錢 / 十二包入 五十錢 / 廿八包入 一圓

發賣元 荒川長太郞合名會社 名古屋市東區京町二丁目 振替名古屋七五三番

ネオネオギー (네오네오기ー)

歲末年始 愛用奉仕 迎春福當り
約一月量 一圓五十錢 德用三圓、九圓 全國藥店에잇슴

勸業債券三百六十名樣贈呈 또 二重景品 빠징업시添付
福引券一萬枚마다 十名의 六十名에게 贈呈 比例로서 抽籤해서 三千圓 또賣上과同時에 二重特別 割增付勸業債券一枚式 三百 景品을 빠징업시 藥店에서
添付로上합니다
締切期日 昭和十三年二月十五日까지 賣切次第締切 中
抽籤期日 昭和十三年三月 抽籤發表 同年四月中日刊新聞紙上에發表

血肉을 增進식히는 生理的療法

美食消化藥만으로는살찌잔어、消極的療法은소용업다！榮養吸收力을놉혀生理的으로體力을强化식히라！

病虛弱者·羸瘦 胃腸病者는必讀

病弱者와 살찌고저 하는이는 먼저 榮養을攝取할것을생각하며 消化藥類를먹는다。또는滋養等에보아도榮養攝取를 極力勵獎하는것이常例로되여잇는데 果然一理는잇는것이다

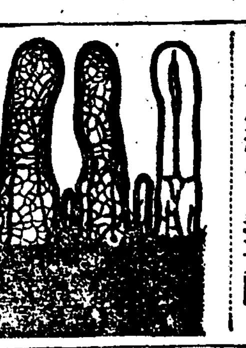
小腸絨毛의擴大圖

그러나 아모리美食을하여도 消化藥을써도 도모지살찌지안는사람이만흔것은 何故일까?……

上揭 한揷畫는小腸絨毛의擴大圖인데 榮養吸收作用을 營爲하는極重한部分이다

卽 食物中의榮養分을體內에로드려보내여 血과肉으로 만드는役割을가지고잇다

그런데只今까지는 消化만식히면 이小腸絨毛에서自然히機械的으로吸收되는것인줄생각하고잇섯스나이것으로認謬라는것이發見되엿다―여기에 病弱者가看過할수업는 큰問題가잇는것이다―

榮養 의吸收는斷然機械的으로되는것이아니다 小腸絨毛上皮細胞의 榮養分을吸收하는힘―이것이榮養吸收量을行한다 아모리榮養分이만흔美食이라도 이吸收力이衰해지면 大部分은通過해버리는것이므로 到底히體力의充實을期할수는업다

이小腸絨毛의細胞를刺戟的으로 살게만드러보라 榮養分은 충분히 잇게만드러보라 榮養分은 충분히 吸收되여 날로날로體重은 增加해진다。

네오 네오기ー는榮養吸收力을强大식히는特殊한新藥物이며 以上의目的에가장適切한藥品이다 本品이肥大藥이라고말하는것도 本品의主藥인植物호르몬의 强力한細胞能動作用으로 絨毛細胞의活力을强化하며 榮養分을充分히 血肉으로만드는 獨特한作用을發揮하는때문이다。이러케해서體重이增加되고 全身에抗病力이 頑强해지며 病勞도自然히輕快된다 肺病가트것도이民力―抗病力의充實로回復될수잇다、또本品은胃腸壁全體에亘해서組織的으로强化作用을이르키므로 消化力가튼것도 顯著히增進된다、冬季에感氣에걸리기쉽고、貧血을 이르키기쉬운사람이服用하야 體力抗病力이增進됨을따라 웃을입어도寒氣에걸리지안코、허리에서발까지후근후근더위지므로 굉장한好評을밧고잇다

購入에對한注意
네오네오기ー는三六〇個入約一月量金一圓五十錢 德用三圓 九圓으로全國藥店에잇슴
但似物호르몬藥은 本品만이效力을 即時藥店으로左記宛에로 申込하면 꼭送料不要代引으로急送함 海外에限하야 振替東京五六八二番으로 拂込하기바람

日本微生物研究所
東京市日本橋區堀留町一丁目二四 (今回本所는小石川關口町에서右로移轉하엿슴)

朝光女性少年新年號絕版乞期待二月號!
滿天下讀者의熱狂的支持로三大雜誌는遂絕版되엿읍니다二月號는一月十五日一齊發賣합니다